



AFYON KOCATEPE ÜNİVERSİTESİ

2020 YILI BÜTÇE TEKLİFİ

Afyon Kocatepe Üniversitesi

20120 Yılı Bütçe Teklifi

Yayın No: 58

Afyon Kocatepe Üniversitesi

Strateji Geliştirme Daire Başkanlığı

Eskişehir Yolu 5.Km. Ahmet Necdet Sezer Kampüsü

Rektörlük Binası C Blok Kat 2 AFYONKARAHİSAR

Web: <http://www.strateji.aku.edu.tr>

e-posta: strateji@aku.edu.tr

AFYON KOCATEPE ÜNİVERSİTESİ ORGANİZASYON ŞEMASI

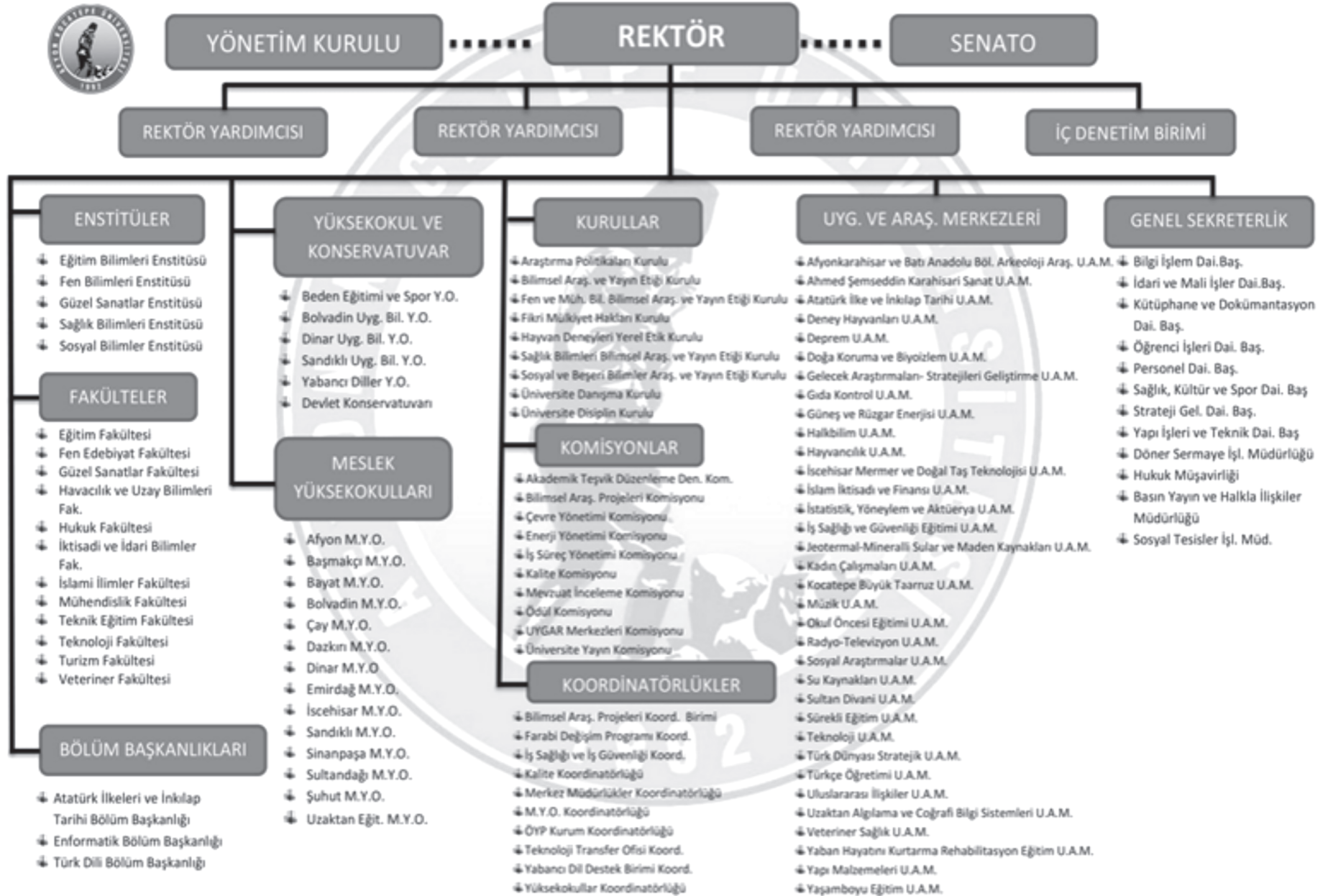

HİZMET GEREKÇESİ VE HEDEFLER

| | |
|-----------|-----------------------------|
| Yılı | 2020 |
| Kurum Adı | AFYON KOCATEPE ÜNİVERSİTESİ |
| Birim Adı | AFYON KOCATEPE ÜNİVERSİTESİ |

İDARE HAKKINDA GENEL BİLGİLER

1.1.Kuruluş ve Gelişim:

Üniversitemiz 3 Temmuz 1992 tarih ve 3837 sayılı Kanunla Afyon'da kurulmuş olup, 3 adet fakülte, 2 adet enstitü ve 3 adet MYO ile faaliyete başlamıştır. 2006 yılında Uşak Üniversitesinin kurulmasıyla Uşakta bulunan birimlerin tamamı Uşak Üniversitesine bağlanmıştır. 18.05.2018 tarih ve 30425 sayılı Resmi Gazetede yayımlanan "Yükseköğretim Kanunu ile Bazı Kanun Hükmünde Kararnamelerde Değişiklik Yapılmasına Dair Kanun" un 7. Maddesi ve 2809 sayılı Kanuna eklenen Ek Madde 195 ile "Afyonkarahisar Sağlık Bilimleri Üniversitesi" kurulmuş olup, Üniversitemizden; 3 fakülte,1 yüksekokul, 3 Meslek Yüksekokulu olmak üzere toplam 7 eğitim öğretim biriminin bağlantısı değiştirilerek yeni kurulan Üniversiteye bağlanmıştır. Üniversitemiz bugün 12 Fakülte, 5 Enstitü, 5 yüksekokul, 1 Devlet konservatuvarı, 14 Meslek Yüksekokulu ve 34 Uygulama ve Araştırma Merkezi ile eğitim- öğretime devam etmektedir.

1.2.Fiziksel Kaynaklar ve İnsan Kaynakları:

Merkez ve Merkez dışı olmak üzere toplam 4 yerleşke ve yerleşkeler dışında ayrıca 15 ayrı yerde bulunan alanlarda hizmet vermektedir. Üniversitemizin kapalı alanlar toplam 380.681,16 m² olup, tamamlanacak olan kapalı alan bulunmamaktadır. Yerleşkeler itibarı ile kapalı ve açık alanlar aşağıda tablolarda gösterilmiştir.

| YERLEŞKE ADI | KAPALI ALAN M ² | 2019 YILINDA TAMAMLANACAK KAPALI AL. İNŞ M ² | AÇIK ALANLAR M ² |
|-----------------------------------|----------------------------|---|-----------------------------|
| AHMET NECDET SEZER KAMPÜSÜ | 275.865,07 | 0,00 | 3.817.620,28 |
| AHMET KARAHİSARİ KAMPÜSÜ | 16.442,24 | 0,00 | 81.166,92 |
| MERKEZDEKİ DİĞER YERLER | 13.375,25 | 0,00 | 1.881.190,45 |
| İLÇE YERLEŞKELERİ | 74.998,59 | 0,00 | 745.830,38 |
| TOPLAM | 380.681,16 | 0,00 | 6.525.808,03 |
| KAPALI ALAN + İNŞAAT ALANI | 380.681,16 | 0,00 | 6.525.808,03 |

22.08.2019 tarihi itibariyle Üniversitemizde toplam 31.961 öğrenciye hizmet vermeye devam etmekte olup, ayrıntısı tabloda gösterilmiştir. 2019 yılı kontenjan sayımız 8.991'den tahmini mezun sayımızı (7.000) çıkardığımızda, 2019-2020 eğitim öğretim döneminde öğrenci sayımızın yaklaşık 34.000 olması öngörülmektedir.

| | Örgün | II. Öğretim | Uzaktan Öğretim | Açık Öğretim | Toplam |
|---------------|---------------|--------------|-----------------|--------------|---------------|
| Ön Lisans | 6.561 | 2.126 | 447 | | 9.134 |
| Lisans | 12.829 | 6.848 | | | 19.677 |
| Yüksek Lisans | 2.474 | 225 | 83 | | 2.782 |
| Doktora | 368 | | | | 368 |
| TOPLAM | 22.232 | 9.199 | 530 | | 31.961 |

Üniversitemizde Eylül 2019 sonu itibarı ile 15' i yabancı uyruklu olmak üzere toplam 1.005 akademik, 857 idari personel bulunmaktadır. Personelin ayrıntısı tablolarda gösterilmiştir. 2020 yılında akademik personelin 1.100, idari personelin ise 900 olması öngörülmektedir.

a. Akademik personel sayısı b. İdari personel sayısı

| AKADEMİK UNVAN | KADROLU | YAB. UYRUKLU | GÖREVLENDİRME | İDARİ KADRO SINIFI | SAYISI |
|-------------------|-------------|--------------|---------------|--------------------------|------------|
| Profesör Dr. | 114 | 0 | 0 | Genel İdari Hizmetler | 332 |
| Doçent Dr. | 83 | 0 | 0 | Sağlık Hizmetleri Sınıfı | 6 |
| Dr. Öğretim Üyesi | 270 | 4 | 0 | Teknik Hizmetleri Sınıfı | 99 |
| Öğretim Görevlisi | 321 | 11 | 0 | Yardımcı Hizmetli | 62 |
| Araştırma Görev. | 217 | 0 | 1 | Sözleşmeli Memur | 7 |
| Uzman | 0 | 0 | 0 | İşçi | 351 |
| | | | | Canlı Model (657-4/C) | |
| TOPLAM | 1005 | 15 | 1 | TOPLAM | 857 |

2. FONKSİYONEL GEREKÇE

2.1 Eğitim Hizmetleri (09):

2.1.1 Akademik eğitimin niteliği ve kalitesine ilişkin hizmetler (09.4): Evrensel bilim ilkeleri ışığında, bilgi ve teknoloji üreterek, bölgesel, ulusal ve uluslar arası sorunlara çözümler sunan, küresel rekabete hazır bireyler yetiştirmek eğitimimizin temel önceliğidir. Eğitim öğretim hizmetlerimizin

kalitesinin sürekli olarak geliştirilmesi, eğitim altyapımızın güçlendirilmesi, toplum gereksinimlerinin en üst düzeyde karşılanması eğitim hizmetlerimizin temel önceliğidir. Bu kapsamda yürütülen faaliyetler ve önümüzdeki dönemde öncelikli olarak yürütülecek hizmet ve faaliyetler aşağıda belirtilmiştir.

2.1.1.1. Öğrencilerin niteliğinin ve gelişiminin desteklenmesi (09.4.0): Eğitim öğretim altyapısına ilişkin ihtiyaçlar giderilmek suretiyle, öğrenci niteliğini geliştirmeye yönelik faaliyetler artırılarak sürdürülecektir. Uzaktan Eğitim ile eğitim öğretim faaliyetleri önemli ölçüde desteklenmektedir. Öğrencilere kariyer planlama ve hedeflerini belirleme konularında yardımcı olmak üzere kariyer planlama desteği sağlanmaktadır. Uluslararası öğrenci değişim programları kapsamında yürütülen anlaşma sayısı artırılmaktadır. Bologna sürecine uyum kapsamında Kalite Güvence Sistemi geliştirilecek; mevcutların yanı sıra yabancı dil programlarına yönelik yoğun kurslar açılacak, yurtdışındaki üniversitelerle ortak çalışmalar yürütülmeye devam edilecektir.

2.1.1.2. Eğitim öğretim teknikleri ve altyapısının geliştirilmesi (09.4.0): Tüm birimlerde öğrencilerin kullanımına açık eğitim amaçlı bilgisayar sayısı artırılmaktadır. Mevcut ve yeni yapılacak olan dersliklerde modern ders araç-gereçleri ve gerekli alt yapı (bilgisayar, yazılım, projeksiyon cihazı, akıllı tahta gibi) sağlanacak, ekonomik ömrünü tamamlamış eğitim öğretim amaçlı laboratuvar teknik cihazları (maket, simülasyon, model, maket vb.) yenilenecektir.

2.1.1.3. Akademik altyapının güçlendirilmesi (09.4.0): Ulusal ve uluslararası düzeyde üniversiteler arasında öğretim üyesi hareketliliği artırılmaktadır. Enstitülerimizde ÖYP kapsamında öğrenim gören öğrenci sayısı arttırılacaktır. Öğretim Üyesi Yetiştirme Programı kapsamında atanan araştırma görevlileri deneyimlerini arttırmak üzere doktora tez araştırma desteği ile yurtdışında görevlendirme sayıları arttırılacaktır.

2.1.2. AR-GE faaliyetlerinin geliştirilmesi (09.8)

Sanayi ile işbirliği çerçevesinde teknolojik üretimi ve ar-ge faaliyetlerini teşvik etmek, temel ve sosyal bilimlerde yetkin araştırmacılar yetiştirmek, yenilikçi araştırmalar yaparak sonuçlarını toplumun yararına sunmak temel önceliğimizdir. Bu kapsamda, yürütülen faaliyetler ve önümüzdeki dönemde öncelikli olarak yürütülecek hizmet ve faaliyetler aşağıda belirtilmiştir.

2.1.2.1. Araştırmayı destekleyecek alternatif kaynak yaratılması: TÜBİTAK, SAN-TEZ, AB, Kalkınma Ajansı, diğer kamu ve sivil toplum kurumları, sanayi kuruluşları ile ortak proje sayı ve bütçelerini arttırmak sureti ile araştırmayı destekleyen alternatif kaynaklar arttırılacaktır.

2.1.2.2. Araştırma altyapısının geliştirilmesi: Üniversitemiz Merkezi laboratuvar binası 2015 yılı içerisinde tamamlanarak dağınık halde bulunan laboratuvarlar tek bir binada toplanmıştır. Merkezi laboratuvar ve birim laboratuvarlarında bulunan fiziki ve makine teçhizat eksiklikleri giderilerek araştırma alt yapısı geliştirilecektir. Araştırma faaliyetlerinin etkinliğinin artırılmasına, araştırma faaliyet, çıktı ve sonuçlarının izlenmesine ve araştırmacı yetiştirilmesine yönelik hizmet ve faaliyetler arttırılacaktır.

2.1.2.3. Araştırma faaliyetleri ve projelerinin yürütülmesi: Üniversitemiz çevre, bölge ve Ülke ihtiyaçlarına yönelik sanayi, fizik, çevre, jeoloji, gıda, hayvancılık, maden, jeotermal gibi alanlarda ulusal ve uluslararası düzeyde bilime katkı sağlayacak bilimsel araştırma projesini desteklemektedir. Bilimsel Araştırma Projeleri kapsamında ulusal politikalar doğrultusunda araştırma alanları tespit edilerek desteklenecektir.

2.1.3. Öğrenciye sağlanan yardım ve hizmetler (Öğrenci Yaşamı) (09.6)

Gelişmiş sportif, sanatsal ve kültürel aktiviteler, beslenme ve barınma hizmetleri ve eğitim ortamı ile ruhsal ve fiziksel olarak sağlıklı, becerileri artmış öğrenciler yetiştirilmesi temel önceliğimizdir. Öğrencilerin sağlık, kültür, beslenme, barınma ve diğer giderlerine ilişkin ödeneklerinin artırılmasına ihtiyaç duyulmaktadır. Bu kapsamda, yürütülen faaliyetler ve önümüzdeki dönemde öncelikli olarak yürütülecek hizmet ve faaliyetler aşağıda belirtilmiştir.

2.1.3.1. Kısmi zamanlı öğrenci çalıştırılması: 2019 yılında Aylık ortalama 546 TL maliyetle 415 öğrenci kısmi zamanlı olarak Üniversitemizin birimlerinde geçici işlerde çalıştırılmakta olup, 2020 yılında 450 öğrenci çalıştırılması düşünülmektedir.

2.1.3.2. Öğrencilere sağlanan beslenme ve spor olanaklarının iyileştirilmesi: 2019 yılında ihtiyacı olan 450 öğrenciye ücretsiz, diğer öğrencilere de 3,00- TL'den öğle yemeği hizmeti verilmekte olup, bu uygulamaya 2020 yılında da devam edilecektir.

Engelsiz Üniversite Hizmetlerimiz ile engelli öğrencilerin eğitim öğretimleri, sportif katılımları konusunda faaliyetler yürütülmektedir. Çok sayıda spor dalında faaliyet gösterilmektedir.

2.1.3.3. Yurt hizmetlerinin iyileştirilmesi: Üniversitemiz mülkiyetinde yurt bulunmamakta olup, irtifak hakkı devri suretiyle özel sektör tarafından işletilen 2.667 kapasiteli yurttaki sözleşme hükümleri gereği başarılı ve ihtiyacı olan 53 öğrenci ücretsiz olarak barındırılmaktadır.

2.2. Kütüphane ve yayın hizmetleri (08.2)

Bilgi kaynaklarının geliştirilmesi ve erişimin kolaylaştırılması temel önceliğimizdir. Bu kapsamda, yürütülen faaliyetler ve önümüzdeki dönemde öncelikli olarak yürütülecek hizmet ve faaliyetler aşağıda belirtilmiştir.

2.2.1. Kütüphane altyapısı ve hizmetlerinin geliştirilmesi: Merkez Kütüphane alt yapısının ve fiziksel alanının iyileştirilmesi amacıyla, 10.473 m² fiziki alana sahip yeni merkezi kütüphane inşaatı 2014 yılı içerisinde tamamlanmış ve hizmete açılmıştır. Merkez Kütüphane koleksiyonundaki erişilebilir basılı ve on- line bilgi kaynakları mevcudunun artırılması sağlanacaktır.

2.2.2. Bilimsel eserlerin yayınlanması: Tez çalışmaları kitap şekline dönüştürülerek diğer araştırmacıların hizmetine sunulacaktır.

Üniversitemiz Stratejik Planındaki amaç ve hedeflere ulaşmak amacıyla; 2020-2022 yıllarını kapsayan bütçe teklifimiz Orta Vadeli Mali Planda yer alan kısıtlarda dikkate alınarak yukarıda belirtilen hizmetlerin daha verimli ve kaliteli şekilde yerine getirilmesi amacıyla ihtiyaç duyulan asgari miktarlardır.

FONKSİYONEL SINIFLANDIRMAYA GÖRE ÖDENEK İCMLİ

BÜTÇE YILI : 2020

KURUM ADI : 38.44 - AFYON KOCATEPE ÜNİVERSİTESİ

(TL)

| KODU | AÇIKLAMA | 2018 | | 2019 | | 2020 | 2021 | 2022 |
|---------------------|---|--------------------|--------------------|--------------------|----------------------|--------------------|--------------------|--------------------|
| | | BAŞLANGIÇ ÖDENEĞİ | HARCAMA | BAŞLANGIÇ ÖDENEĞİ | AĞUSTOS SONU HARCAMA | BÜTÇE TEKLİFİ | BÜTÇE TAHMİNİ | |
| 01 | GENEL KAMU HİZMETLERİ | 30.918.000 | 32.394.897 | 28.803.000 | 22.912.562 | 30.651.000 | 32.503.000 | 34.784.000 |
| 02 | SAVUNMA HİZMETLERİ | | | | | | | |
| 03 | KAMU DÜZENİ VE GÜVENLİK HİZMETLERİ | 6.611.000 | 1.975.419 | | | | | |
| 04 | EKONOMİK İŞLER VE HİZMETLER | | | | | | | |
| 05 | ÇEVRE KORUMA HİZMETLERİ | | | | | | | |
| 06 | İSKAN VE TOPLUM REFAHI HİZMETLERİ | | | | | | | |
| 07 | SAĞLIK HİZMETLERİ | 40.352.000 | 26.966.846 | | 791.045 | | | |
| 08 | DİNLENME, KÜLTÜR VE DİN HİZMETLERİ | 2.226.000 | 2.585.257 | 2.261.000 | 1.500.560 | 2.296.000 | 2.356.000 | 2.411.000 |
| 09 | EĞİTİM HİZMETLERİ | 181.820.000 | 202.767.522 | 198.952.000 | 120.746.976 | 211.035.000 | 226.270.000 | 240.413.000 |
| 10 | SOSYAL GÜVENLİK VE SOSYAL YARDIM HİZMETLERİ | 100.000 | 100.000 | 200.000 | | 100.000 | 100.000 | 100.000 |
| GENEL TOPLAM | | 262.027.000 | 266.789.941 | 230.216.000 | 145.951.144 | 244.082.000 | 261.229.000 | 277.708.000 |

B-CETVELİ

| AÇIKLAMA | 2018 | | 2019 | | 2020 | 2021 | 2022 |
|---------------------|-------------|-------------|-------------|----------------------------|---------------|-------------|-------------|
| | TAHMİN | GERÇEKLEŞME | TAHMİN | AĞUSTOS SONU GERÇEKLEŞMESİ | BÜTÇE TEKLİFİ | TAHMİN | |
| TOPLAM GELİR | 262.027.000 | 264.958.910 | 230.216.000 | 146.071.240 | 244.082.000 | 261.229.000 | 277.708.000 |

NET FİNANSMAN

| AÇIKLAMA | 2018 | | 2019 | | 2020 | 2021 | 2022 |
|----------------------|--------|-------------|--------|----------------------------|---------------|--------|------|
| | TAHMİN | GERÇEKLEŞME | TAHMİN | AĞUSTOS SONU GERÇEKLEŞMESİ | BÜTÇE TEKLİFİ | TAHMİN | |
| NET FİNANSMAN | | 9.428.528 | | 7.182.798 | | | |

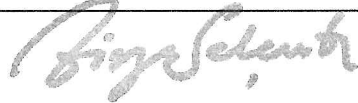

Ziya SELÇUK
Milli Eğitim Bakanı

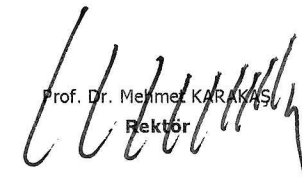

Prof. Dr. Mehmet KARAKAŞ
Rektör

ÇOK YILLI BÜTÇE

BÜTÇE YILI : 2020
KURUM ADI : 38.44 - AFYON KOCATEPE ÜNİVERSİTESİ

| EKO.KOD. | II | AÇIKLAMA | 2020 | | 2021 | | 2022 | |
|----------|----|--|--------------------|--------------------|--------------------|---------------|------|--|
| | | | BÜTÇE TEKLİFİ | BÜTÇE TAHMİNİ | BÜTÇE TAHMİNİ | BÜTÇE TAHMİNİ | | |
| 01 | I | PERSONEL GİDERLERİ | 179.968.000 | 193.400.000 | 205.921.000 | | | |
| | | 1 MEMURLAR | 156.990.000 | 168.703.000 | 179.620.000 | | | |
| | | 2 SÖZLEŞMELİ PERSONEL | 2.526.000 | 2.716.000 | 2.894.000 | | | |
| | | 3 İŞÇİLER | 17.527.000 | 18.836.000 | 20.057.000 | | | |
| | | 4 GEÇİCİ PERSONEL | 2.925.000 | 3.145.000 | 3.350.000 | | | |
| 02 | | SOSYAL GÜVENLİK KURUMLARINA DEVLET PRİMİ GİDERLERİ | 27.099.000 | 29.122.000 | 31.008.000 | | | |
| | | 1 MEMURLAR | 22.477.000 | 24.154.000 | 25.717.000 | | | |
| | | 2 SÖZLEŞMELİ PERSONEL | 521.000 | 560.000 | 597.000 | | | |
| | | 3 İŞÇİLER | 3.758.000 | 4.039.000 | 4.301.000 | | | |
| | | 4 GEÇİCİ SÜRELİ ÇALIŞANLAR | 343.000 | 369.000 | 393.000 | | | |
| 03 | | MAL VE HİZMET ALIM GİDERLERİ | 18.469.000 | 19.795.000 | 20.867.000 | | | |
| | | 1 ÜRETİME YÖNELİK MAL VE MALZEME ALIMLARI | 197.000 | 211.000 | 222.000 | | | |
| | | 2 TÜKETİME YÖNELİK MAL VE MALZEME ALIMLARI | 14.278.000 | 15.304.000 | 16.132.000 | | | |
| | | 3 YOLLUKLAR | 564.000 | 604.000 | 636.000 | | | |
| | | 4 GÖREV GİDERLERİ | 179.000 | 192.000 | 203.000 | | | |
| | | 5 HİZMET ALIMLARI | 2.163.000 | 2.319.000 | 2.444.000 | | | |
| | | 6 TEMSİL VE TANITMA GİDERLERİ | 33.000 | 35.000 | 37.000 | | | |
| | | 7 MENKUL MAL ALIM, BAKIM VE ONARIM GİDERLERİ | 652.000 | 699.000 | 738.000 | | | |
| | | 8 GAYRİMENKUL MAL BAKIM VE ONARIM GİDERLERİ | 403.000 | 431.000 | 455.000 | | | |
| 05 | | CARİ TRANSFERLER | 5.842.000 | 6.261.000 | 6.601.000 | | | |
| | | 1 GÖREV ZARARLARI | 4.802.000 | 5.147.000 | 5.426.000 | | | |
| | | 3 KAR AMACI GÜTMEYEN KURULUŞLARA YAPILAN TRANSFERLER | 992.000 | 1.063.000 | 1.121.000 | | | |
| | | 6 YURTDIŞINA YAPILAN TRANSFERLER | 48.000 | 51.000 | 54.000 | | | |
| 06 | | SERMAYE GİDERLERİ | 12.704.000 | 12.651.000 | 13.311.000 | | | |
| | | 1 MAMUL MAL ALIMLARI | 4.754.000 | 4.703.000 | 4.703.000 | | | |
| | | 3 GAYRİ MADDİ HAK ALIMLARI | 400.000 | 400.000 | 400.000 | | | |
| | | 5 GAYRİMENKUL SERMAYE ÜRETİM GİDERLERİ | 5.800.000 | 5.798.000 | 5.824.000 | | | |
| | | 6 MENKUL MALLARIN BÜYÜK ONARIM GİDERLERİ | 650.000 | 650.000 | 650.000 | | | |
| | | 7 GAYRİMENKUL BÜYÜK ONARIM GİDERLERİ | 1.100.000 | 1.100.000 | 1.734.000 | | | |
| | | KURUM TOPLAMI | 244.082.000 | 261.229.000 | 277.708.000 | | | |

**EKONOMİK SINIFLANDIRMAYA GÖRE
ÖDENEK TEKLİFLERİ İÇMALI
(BİRİNCİ DÜZEY)**

BÜTÇE YILI: 2020

KURUM ADI: 38.44 - AFYON KOCATEPE ÜNİVERSİTESİ

(TL)

| KODU | AÇIKLAMA | 2018 | | 2019 | | 2020 | 2021 | 2022 |
|------|---|----------------------|--------------------|----------------------|-------------------------|--------------------|--------------------|--------------------|
| | | BAŞLANGIÇ ÖDENEĞİ | HARCAMA | BAŞLANGIÇ ÖDENEĞİ | AĞUSTOS SONU HARCAMA | BÜTÇE TEKLİFİ | BÜTÇE TAHMİNİ | |
| 01 | PERSONEL GİDERLERİ | 150.578.000 | 166.977.080 | 169.914.000 | 109.670.015 | 179.968.000 | 193.400.000 | 205.921.000 |
| 02 | SOSYAL GÜVENLİK KURUMUNA DEVLET PRİMİ GİDERLERİ | 22.305.000 | 25.416.895 | 25.847.000 | 16.875.491 | 27.099.000 | 29.122.000 | 31.008.000 |
| 03 | MAL VE HİZMET ALIM GİDERLERİ | 31.282.000 | 26.962.144 | 16.900.000 | 10.665.773 | 18.469.000 | 19.795.000 | 20.867.000 |
| 04 | FAİZ GİDERLERİ | 0 | 0 | 0 | 0 | 0 | 0 | 0 |
| 05 | CARİ TRANSFERLER | 6.972.000 | 7.053.786 | 5.351.000 | 5.651.746 | 5.842.000 | 6.261.000 | 6.601.000 |
| 06 | SERMAYE GİDERLERİ | 50.890.000 | 40.380.037 | 12.204.000 | 3.088.117 | 12.704.000 | 12.651.000 | 13.311.000 |
| 07 | SERMAYE TRANSFERLERİ | 0 | 0 | 0 | 0 | 0 | 0 | 0 |
| 08 | BORÇ VERME | 0 | 0 | 0 | 0 | 0 | 0 | 0 |
| 09 | YEDEK ÖDENEKLER | 0 | 0 | 0 | 0 | 0 | 0 | 0 |
| | GENEL TOPLAM | 262.027.000 | 266.789.941 | 230.216.000 | 145.951.144 | 244.082.000 | 261.229.000 | 277.708.000 |

**EKONOMİK SINIFLANDIRMAYA GÖRE
ÖDENEK TEKLİFLERİ İÇMALİ
(İKİNCİ DÜZEY)**

BÜTÇE YILI: 2020
KURUM ADI: 38.44 - AFYON KOCATEPE ÜNİVERSİTESİ

(TL)

| KODU | AÇIKLAMA | 2018 | | 2019 | | 2020 | 2021 | 2022 |
|-----------|---|--------------------|--------------------|--------------------|----------------------|--------------------|--------------------|--------------------|
| | | BAŞLANGIÇ ÖDENEĞİ | HARCAMA | BAŞLANGIÇ ÖDENEĞİ | AĞUSTOS SONU HARCAMA | BÜTÇE TEKLİFİ | BÜTÇE TAHMİNİ | |
| 01 | PERSONEL GİDERLERİ | 150.578.000 | 166.977.080 | 169.914.000 | 109.670.015 | 179.968.000 | 193.400.000 | 205.921.000 |
| 1 | MEMURLAR | 143.844.000 | 148.216.866 | 149.418.000 | 96.333.002 | 156.990.000 | 168.703.000 | 179.620.000 |
| 2 | SÖZLEŞMELİ PERSONEL | 3.116.000 | 5.276.969 | 2.244.000 | 1.644.079 | 2.526.000 | 2.716.000 | 2.894.000 |
| 3 | İŞÇİLER | 0 | 10.547.772 | 15.327.000 | 10.385.944 | 17.527.000 | 18.836.000 | 20.057.000 |
| 4 | GEÇİCİ SÜRELİ ÇALIŞANLAR | 2.913.000 | 2.322.356 | 2.925.000 | 1.306.990 | 2.925.000 | 3.145.000 | 3.350.000 |
| 5 | DİĞER PERSONEL | 705.000 | 613.116 | 0 | 0 | 0 | 0 | 0 |
| 02 | SOSYAL GÜVENLİK KURUMLARINA DEVLET PRİMİ GİDERLERİ | 22.305.000 | 25.416.895 | 25.847.000 | 16.875.491 | 27.099.000 | 29.122.000 | 31.008.000 |
| 1 | MEMURLAR | 21.178.000 | 21.782.261 | 21.749.000 | 14.102.122 | 22.477.000 | 24.154.000 | 25.717.000 |
| 2 | SÖZLEŞMELİ PERSONEL | 770.000 | 1.089.605 | 459.000 | 334.929 | 521.000 | 560.000 | 597.000 |
| 3 | İŞÇİLER | 0 | 2.236.044 | 3.333.000 | 2.255.666 | 3.758.000 | 4.039.000 | 4.301.000 |
| 4 | GEÇİCİ SÜRELİ ÇALIŞANLAR | 329.000 | 285.262 | 306.000 | 182.775 | 343.000 | 369.000 | 393.000 |
| 5 | DİĞER PERSONEL | 28.000 | 23.723 | 0 | 0 | 0 | 0 | 0 |
| 03 | MAL VE HİZMET ALIM GİDERLERİ | 31.282.000 | 26.962.144 | 16.900.000 | 10.665.773 | 18.469.000 | 19.795.000 | 20.867.000 |
| 1 | ÜRETİME YÖNELİK MAL VE MALZEME ALIMLARI | 156.000 | 155.755 | 181.000 | 200.297 | 197.000 | 211.000 | 222.000 |
| 2 | TÜKETİME YÖNELİK MAL VE MALZEME ALIMLARI | 12.124.000 | 16.768.520 | 13.053.000 | 8.041.305 | 14.278.000 | 15.304.000 | 16.132.000 |
| 3 | YOLLUKLAR | 702.000 | 541.575 | 518.000 | 216.285 | 564.000 | 604.000 | 636.000 |
| 4 | GÖREV GİDERLERİ | 142.000 | 27.801 | 165.000 | 113.647 | 179.000 | 192.000 | 203.000 |
| 5 | HİZMET ALIMLARI | 16.943.000 | 7.951.924 | 1.989.000 | 1.685.369 | 2.163.000 | 2.319.000 | 2.444.000 |
| 6 | TEMSİL VE TANITMA GİDERLERİ | 39.000 | 36.661 | 31.000 | 22.607 | 33.000 | 35.000 | 37.000 |
| 7 | MENKUL MAL ALIM, BAKIM VE ONARIM GİDERLERİ | 716.000 | 754.887 | 592.000 | 328.041 | 652.000 | 699.000 | 738.000 |
| 8 | GAYRİMENKUL MAL BAKIM VE ONARIM GİDERLERİ | 460.000 | 725.021 | 371.000 | 58.222 | 403.000 | 431.000 | 455.000 |
| 05 | CARİ TRANSFERLER | 6.972.000 | 7.053.786 | 5.351.000 | 5.651.746 | 5.842.000 | 6.261.000 | 6.601.000 |
| 1 | GÖREV ZARARLARI | 3.820.000 | 3.820.000 | 4.418.000 | 4.367.569 | 4.802.000 | 5.147.000 | 5.426.000 |
| 2 | HAZİNE YARDIMLARI | 1.964.000 | 1.964.000 | 0 | 0 | 0 | 0 | 0 |
| 3 | KAR AMACI GÜTMİYEN KURULUŞLARA YAPILAN TRANSFERLER | 1.153.000 | 1.152.666 | 888.000 | 522.412 | 992.000 | 1.063.000 | 1.121.000 |
| 4 | HANE HALKINA YAPILAN TRANSFERLER | 0 | 69.300 | 0 | 726.016 | 0 | 0 | 0 |
| 6 | YURTDIŞINA YAPILAN TRANSFERLER | 35.000 | 47.820 | 45.000 | 35.749 | 48.000 | 51.000 | 54.000 |

**EKONOMİK SINIFLANDIRMAYA GÖRE
ÖDENEK TEKLİFLERİ İÇMALİ
(İKİNCİ DÜZEY)**

BÜTÇE YILI: 2020
KURUM ADI: 38.44 - AFYON KOCATEPE ÜNİVERSİTESİ

(TL)

| KODU | AÇIKLAMA | 2018 | | 2019 | | 2020 | 2021 | 2022 |
|------|--|--------------------|--------------------|--------------------|----------------------|--------------------|--------------------|--------------------|
| | | BAŞLANGIÇ ÖDENEĞİ | HARCAMA | BAŞLANGIÇ ÖDENEĞİ | AĞUSTOS SONU HARCAMA | BÜTÇE TEKLİFİ | BÜTÇE TAHMİNİ | |
| 06 | SERMAYE GİDERLERİ | 50.890.000 | 40.380.037 | 12.204.000 | 3.088.117 | 12.704.000 | 12.651.000 | 13.311.000 |
| 1 | MAMUL MAL ALIMLARI | 28.300.000 | 17.069.953 | 5.300.000 | 1.650.096 | 4.754.000 | 4.703.000 | 4.703.000 |
| 3 | GAYRİ MADDİ HAK ALIMLARI | 348.000 | 121.595 | 400.000 | 77.265 | 400.000 | 400.000 | 400.000 |
| 4 | GAYRİMENKUL ALIMLARI VE KAMULAŞTIRMASI | 2.000 | 0 | 0 | 0 | 0 | 0 | 0 |
| 5 | GAYRİMENKUL SERMAYE ÜRETİM GİDERLERİ | 18.500.000 | 19.344.931 | 4.654.000 | 58.382 | 5.800.000 | 5.798.000 | 5.824.000 |
| 6 | MENKUL MALLARIN BÜYÜK ONARIM GİDERLERİ | 190.000 | 662.700 | 650.000 | 313.636 | 650.000 | 650.000 | 650.000 |
| 7 | GAYRİMENKUL BÜYÜK ONARIM GİDERLERİ | 3.550.000 | 3.180.858 | 1.200.000 | 988.738 | 1.100.000 | 1.100.000 | 1.734.000 |
| | TOPLAM | 262.027.000 | 266.789.941 | 230.216.000 | 145.951.144 | 244.082.000 | 261.229.000 | 277.708.000 |

**FONKSİYONEL VE EKONOMİK SINIFLANDIRMA DÜZEYİNDE
2020 YILI BÜTÇE TEKLİFİ**

BÜTÇE YILI: 2020

KURUM ADI: 38.44 - AFYON KOCATEPE ÜNİVERSİTESİ

(TL)

| KOD | AÇIKLAMA | 01 | 02 | 03 | 04 | 05 | 06 | 07 | 08 | 09 | TOPLAM |
|-----|---|--------------------|----------------------------------|------------------------------|----------------|------------------|-------------------|----------------------|------------|-----------------|--------------------|
| | | PERSONEL GİDERLERİ | SOS. GÜV. KUR. DEVLET PRİMİ GİD. | MAL VE HİZMET ALIM GİDERLERİ | FAİZ GİDERLERİ | CARİ TRANSFERLER | SERMAYE GİDERLERİ | SERMAYE TRANSFERLERİ | BORÇ VERME | YEDEK ÖDENEKLER | |
| 01 | GENEL KAMU HİZMETLERİ | 9.977.000 | 1.797.000 | 8.379.000 | 0 | 5.794.000 | 4.704.000 | 0 | 0 | 0 | 30.651.000 |
| 02 | SAVUNMA HİZMETLERİ | 0 | 0 | 0 | 0 | 0 | 0 | 0 | 0 | 0 | 0 |
| 03 | KAMU DÜZENİ VE GÜVENLİK HİZMETLERİ | 0 | 0 | 0 | 0 | 0 | 0 | 0 | 0 | 0 | 0 |
| 04 | EKONOMİK İŞLER VE HİZMETLER | 0 | 0 | 0 | 0 | 0 | 0 | 0 | 0 | 0 | 0 |
| 05 | ÇEVRE KORUMA HİZMETLERİ | 0 | 0 | 0 | 0 | 0 | 0 | 0 | 0 | 0 | 0 |
| 06 | İSKAN VE TOPLUM REFAHI HİZMETLERİ | 0 | 0 | 0 | 0 | 0 | 0 | 0 | 0 | 0 | 0 |
| 07 | SAĞLIK HİZMETLERİ | 0 | 0 | 0 | 0 | 0 | 0 | 0 | 0 | 0 | 0 |
| 08 | DİNLENME, KÜLTÜR VE DİN HİZMETLERİ | 657.000 | 129.000 | 10.000 | 0 | 0 | 1.500.000 | 0 | 0 | 0 | 2.296.000 |
| 09 | EĞİTİM HİZMETLERİ | 169.334.000 | 25.173.000 | 10.080.000 | 0 | 48.000 | 6.400.000 | 0 | 0 | 0 | 211.035.000 |
| 10 | SOSYAL GÜVENLİK VE SOSYAL YARDIM HİZMETLERİ | 0 | 0 | 0 | 0 | 0 | 100.000 | 0 | 0 | 0 | 100.000 |
| | GENEL TOPLAM | 179.968.000 | 27.099.000 | 18.469.000 | 0 | 5.842.000 | 12.704.000 | 0 | 0 | 0 | 244.082.000 |

NOT: Kurumsal düzeyde tek nüsha olarak döküm alınacaktır.

**FONKSİYONEL VE EKONOMİK SINIFLANDIRMA DÜZEYİNDE
2021 YILI BÜTÇE TAHMİNİ**

BÜTÇE YILI: 2021
KURUM ADI: 38.44 - AFYON KOCATEPE ÜNİVERSİTESİ

| KOD | AÇIKLAMA | 01 | 02 | 03 | 04 | 05 | 06 | 07 | 08 | 09 | TOPLAM |
|-----|---|--------------------|----------------------------------|------------------------------|----------------|------------------|-------------------|----------------------|------------|-----------------|--------------------|
| | | PERSONEL GİDERLERİ | SOS. GÜV. KUR. DEVLET PRİMİ GİD. | MAL VE HİZMET ALIM GİDERLERİ | FAİZ GİDERLERİ | CARİ TRANSFERLER | SERMAYE GİDERLERİ | SERMAYE TRANSFERLERİ | BORÇ VERME | YEDEK ÖDENEKLER | |
| 01 | GENEL KAMU HİZMETLERİ | 10.724.000 | 1.934.000 | 8.982.000 | 0 | 6.210.000 | 4.653.000 | 0 | 0 | 0 | 32.503.000 |
| 02 | SAVUNMA HİZMETLERİ | 0 | 0 | 0 | 0 | 0 | 0 | 0 | 0 | 0 | 0 |
| 03 | KAMU DÜZENİ VE GÜVENLİK HİZMETLERİ | 0 | 0 | 0 | 0 | 0 | 0 | 0 | 0 | 0 | 0 |
| 04 | EKONOMİK İŞLER VE HİZMETLER | 0 | 0 | 0 | 0 | 0 | 0 | 0 | 0 | 0 | 0 |
| 05 | ÇEVRE KORUMA HİZMETLERİ | 0 | 0 | 0 | 0 | 0 | 0 | 0 | 0 | 0 | 0 |
| 06 | İSKAN VE TOPLUM REFAHI HİZMETLERİ | 0 | 0 | 0 | 0 | 0 | 0 | 0 | 0 | 0 | 0 |
| 07 | SAĞLIK HİZMETLERİ | 0 | 0 | 0 | 0 | 0 | 0 | 0 | 0 | 0 | 0 |
| 08 | DİNLENME, KÜLTÜR VE DİN HİZMETLERİ | 706.000 | 139.000 | 11.000 | 0 | 0 | 1.500.000 | 0 | 0 | 0 | 2.356.000 |
| 09 | EĞİTİM HİZMETLERİ | 181.970.000 | 27.049.000 | 10.802.000 | 0 | 51.000 | 6.398.000 | 0 | 0 | 0 | 226.270.000 |
| 10 | SOSYAL GÜVENLİK VE SOSYAL YARDIM HİZMETLERİ | 0 | 0 | 0 | 0 | 0 | 100.000 | 0 | 0 | 0 | 100.000 |
| | GENEL TOPLAM | 193.400.000 | 29.122.000 | 19.795.000 | 0 | 6.261.000 | 12.651.000 | 0 | 0 | 0 | 261.229.000 |

NOT: Kurumsal düzeyde tek nüsha olarak döküm alınacaktır.

**FONKSİYONEL VE EKONOMİK SINIFLANDIRMA DÜZEYİNDE
2022 YILI BÜTÇE TAHMİNİ**

BÜTÇE YILI: 2022
KURUM ADI: 38.44 - AFYON KOCATEPE ÜNİVERSİTESİ

(TL)

| KOD | AÇIKLAMA | 01 | 02 | 03 | 04 | 05 | 06 | 07 | 08 | 09 | TOPLAM |
|-----|---|--------------------|----------------------------------|------------------------------|----------------|------------------|-------------------|----------------------|------------|-----------------|--------------------|
| | | PERSONEL GİDERLERİ | SOS. GÜV. KUR. DEVLET PRİMİ GİD. | MAL VE HİZMET ALIM GİDERLERİ | FAİZ GİDERLERİ | CARİ TRANSFERLER | SERMAYE GİDERLERİ | SERMAYE TRANSFERLERİ | BORÇ VERME | YEDEK ÖDENEKLER | |
| 01 | GENEL KAMU HİZMETLERİ | 11.422.000 | 2.059.000 | 9.469.000 | 0 | 6.547.000 | 5.287.000 | 0 | 0 | 0 | 34.784.000 |
| 02 | SAVUNMA HİZMETLERİ | 0 | 0 | 0 | 0 | 0 | 0 | 0 | 0 | 0 | 0 |
| 03 | KAMU DÜZENİ VE GÜVENLİK HİZMETLERİ | 0 | 0 | 0 | 0 | 0 | 0 | 0 | 0 | 0 | 0 |
| 04 | EKONOMİK İŞLER VE HİZMETLER | 0 | 0 | 0 | 0 | 0 | 0 | 0 | 0 | 0 | 0 |
| 05 | ÇEVRE KORUMA HİZMETLERİ | 0 | 0 | 0 | 0 | 0 | 0 | 0 | 0 | 0 | 0 |
| 06 | İSKAN VE TOPLUM REFAHI HİZMETLERİ | 0 | 0 | 0 | 0 | 0 | 0 | 0 | 0 | 0 | 0 |
| 07 | SAĞLIK HİZMETLERİ | 0 | 0 | 0 | 0 | 0 | 0 | 0 | 0 | 0 | 0 |
| 08 | DİNLENME, KÜLTÜR VE DİN HİZMETLERİ | 751.000 | 148.000 | 12.000 | 0 | 0 | 1.500.000 | 0 | 0 | 0 | 2.411.000 |
| 09 | EĞİTİM HİZMETLERİ | 193.748.000 | 28.801.000 | 11.386.000 | 0 | 54.000 | 6.424.000 | 0 | 0 | 0 | 240.413.000 |
| 10 | SOSYAL GÜVENLİK VE SOSYAL YARDIM HİZMETLERİ | 0 | 0 | 0 | 0 | 0 | 100.000 | 0 | 0 | 0 | 100.000 |
| | GENEL TOPLAM | 205.921.000 | 31.008.000 | 20.867.000 | 0 | 6.601.000 | 13.311.000 | 0 | 0 | 0 | 277.708.000 |

NOT: Kurumsal düzeyde tek nüsha olarak döküm alınacaktır.

ÖDENEK CETVELİ
(EKONOMİK SINIFLANDIRMA II. DÜZEY)

BÜTÇE YILI : 2020
KURUM ADI : 38.44 - AFYON KOCATEPE ÜNİVERSİTESİ

| KURUMSAL | | | | FONKSİYONEL | | | | FİN. | EKO. | AÇIKLAMA | 2018 | | 2019 | | 2020 | 2021 | 2022 |
|---------------|----|-----|----|---------------|----|-----|----|------|--------|----------|-------------------|---------|-------------------|----------------------|---------------|---------------|------|
| SINIFLANDIRMA | | | | SINIFLANDIRMA | | | | TİPİ | SINIF. | | BAŞLANGIÇ ÖDENEĞİ | HARCAMA | BAŞLANGIÇ ÖDENEĞİ | AĞUSTOS SONU HARCAMA | BÜTÇE TEKLİFİ | BÜTÇE TAHMİNİ | |
| I | II | III | IV | I | II | III | IV | I | I | | II | | | | | | |
| 3 | 44 | | | 01 | | | | | | | | | | | | | |
| | | | | 01 | | | | | | | | | | | | | |
| | | | | | 3 | | | | | | | | | | | | |
| | | | | | | 1 | 00 | | | | | | | | | | |
| | | | | | | | | 2 | | | | | | | | | |
| | | | | | | | | | 01 | | | | | | | | |
| | | | | | | | | | | 1 | | | | | | | |
| | | | | | | | | | 02 | | | | | | | | |
| | | | | | | | | | | 1 | | | | | | | |
| | | | | | | | | | 05 | | | | | | | | |
| | | | | | | | | | | 1 | | | | | | | |
| | | | | | | | | | | | 2 | 00 | | | | | |
| | | | | | | | | | 01 | | | | | | | | |
| | | | | | | | | | | 1 | | | | | | | |
| | | | | | | | | | 02 | | | | | | | | |
| | | | | | | | | | | 1 | | | | | | | |
| | | | | | | | | | 03 | | | | | | | | |
| | | | | | | | | | | 2 | | | | | | | |
| | | | | | | | | | | 3 | | | | | | | |
| | | | | | | | | | | 5 | | | | | | | |
| | | | | | | | | | | 7 | | | | | | | |
| | | | | | | | | | | 8 | | | | | | | |
| | | | | | | | | | | | 9 | | | | | | |
| | | | | | | | | | | | | 00 | | | | | |
| | | | | | | | | | | | | | 2 | | | | |
| | | | | | | | | | 01 | | | | | | | | |
| | | | | | | | | | | 1 | | | | | | | |
| | | | | | | | | | | 2 | | | | | | | |
| | | | | | | | | | | 4 | | | | | | | |
| | | | | | | | | | | | 02 | | | | | | |
| | | | | | | | | | | 1 | | | | | | | |
| | | | | | | | | | | 2 | | | | | | | |
| | | | | | | | | | | 4 | | | | | | | |
| | | | | | | | | | | | 03 | | | | | | |
| | | | | | | | | | | 1 | | | | | | | |
| | | | | | | | | | | 2 | | | | | | | |
| | | | | | | | | | | 3 | | | | | | | |
| | | | | | | | | | | 4 | | | | | | | |
| | | | | | | | | | | 5 | | | | | | | |
| | | | | | | | | | | 7 | | | | | | | |
| | | | | | | | | | | | 05 | | | | | | |
| | | | | | | | | | | 3 | | | | | | | |
| | | | | | | | | | | | 06 | | | | | | |
| | | | | | | | | | | 1 | | | | | | | |

ÖDENEK CETVELİ
(EKONOMİK SINIFLANDIRMA II. DÜZEY)

BÜTÇE YILI: 2020

KURUM ADI: 38.44 - AFYON KOCATEPE ÜNİVERSİTESİ

(TL)

| KURUMSAL | | | | FONKSİYONEL | | | | FİN. | EKO. | AÇIKLAMA | 2018 | | 2019 | | 2020 | 2021 | 2022 | |
|---------------|----|-----|----|---------------|----|-----|----|------|--------|----------|-------------------|-------------------|-------------------|----------------------|------------------|------------------|------------------|------------------|
| SINIFLANDIRMA | | | | SINIFLANDIRMA | | | | TİPİ | SINIF. | | BAŞLANGIÇ ÖDENEĞİ | HARCAMA | BAŞLANGIÇ ÖDENEĞİ | AĞUSTOS SONU HARCAMA | BÜTÇE TEKLİFİ | BÜTÇE TAHMİNİ | | |
| I | II | III | IV | I | II | III | IV | I | I | | II | | | | | | | |
| | | | | | | | 06 | | | | 5 | 500.000 | 61.030 | 60.000 | 0 | 300.000 | 300.000 | 300.000 |
| | | | | | | | | | | | 6 | 190.000 | 342.802 | 650.000 | 176.284 | 650.000 | 650.000 | 650.000 |
| | | | | | | | | | | | 7 | 1.450.000 | 2.652.416 | 1.000.000 | 988.738 | 1.000.000 | 1.000.000 | 1.634.000 |
| | | | | | | | | | | | | 568.000 | 560.185 | 1.131.000 | 375.445 | 1.230.000 | 1.321.000 | 1.391.000 |
| | | | | | | | | | | | | 568.000 | 560.185 | 1.131.000 | 375.445 | 1.230.000 | 1.321.000 | 1.391.000 |
| | | | | | | | | | | | | 568.000 | 560.185 | 1.131.000 | 375.445 | 1.230.000 | 1.321.000 | 1.391.000 |
| | | | | | | | | | | | 03 | | | | | | | |
| | | | | | | | | | | | 1 | 156.000 | 155.755 | 181.000 | 81.365 | 197.000 | 211.000 | 222.000 |
| | | | | | | | | | | | 2 | 0 | 0 | 600.000 | 244.000 | 653.000 | 703.000 | 740.000 |
| | | | | | | | | | | | 7 | 84.000 | 83.866 | 71.000 | 23.852 | 77.000 | 83.000 | 87.000 |
| | | | | | | | | | | | 8 | 328.000 | 320.564 | 279.000 | 26.228 | 303.000 | 324.000 | 342.000 |
| | | | | | | | | | | | | 6.611.000 | 1.975.419 | 0 | 0 | 0 | 0 | 0 |
| | | | | | | | | | | | | 6.611.000 | 1.975.419 | 0 | 0 | 0 | 0 | 0 |
| | | | | | | | | | | | | 6.611.000 | 1.975.419 | 0 | 0 | 0 | 0 | 0 |
| | | | | | | | | | | | | 6.611.000 | 1.975.419 | 0 | 0 | 0 | 0 | 0 |
| | | | | | | | | | | | 03 | | | | | | | |
| | | | | | | | | | | | 5 | 6.611.000 | 1.975.419 | 0 | 0 | 0 | 0 | 0 |
| | | | | | | | | | | | | 40.352.000 | 26.966.846 | 0 | 791.045 | 0 | 0 | 0 |
| | | | | | | | | | | | | 40.352.000 | 26.966.846 | 0 | 791.045 | 0 | 0 | 0 |
| | | | | | | | | | | | | 40.352.000 | 26.966.846 | 0 | 791.045 | 0 | 0 | 0 |
| | | | | | | | | | | | | 40.352.000 | 26.966.846 | 0 | 791.045 | 0 | 0 | 0 |
| | | | | | | | | | | | 01 | 11.791.000 | 12.430.130 | 0 | 647.711 | 0 | 0 | 0 |
| | | | | | | | | | | | 1 | 10.220.000 | 9.191.532 | 0 | 379.742 | 0 | 0 | 0 |
| | | | | | | | | | | | 2 | 1.571.000 | 3.238.598 | 0 | 267.969 | 0 | 0 | 0 |
| | | | | | | | | | | | 02 | 2.424.000 | 2.820.474 | 0 | 143.334 | 0 | 0 | 0 |
| | | | | | | | | | | | 1 | 2.052.000 | 2.156.003 | 0 | 89.002 | 0 | 0 | 0 |
| | | | | | | | | | | | 2 | 372.000 | 664.470 | 0 | 54.332 | 0 | 0 | 0 |
| | | | | | | | | | | | 03 | 173.000 | 180.430 | 0 | 0 | 0 | 0 | 0 |
| | | | | | | | | | | | 2 | 120.000 | 114.927 | 0 | 0 | 0 | 0 | 0 |
| | | | | | | | | | | | 3 | 24.000 | 19.829 | 0 | 0 | 0 | 0 | 0 |
| | | | | | | | | | | | 4 | 0 | 1.119 | 0 | 0 | 0 | 0 | 0 |
| | | | | | | | | | | | 7 | 19.000 | 17.724 | 0 | 0 | 0 | 0 | 0 |
| | | | | | | | | | | | 8 | 10.000 | 26.832 | 0 | 0 | 0 | 0 | 0 |
| | | | | | | | | | | | 05 | 1.964.000 | 1.964.000 | 0 | 0 | 0 | 0 | 0 |
| | | | | | | | | | | | 2 | 1.964.000 | 1.964.000 | 0 | 0 | 0 | 0 | 0 |
| | | | | | | | | | | | 06 | 24.000.000 | 9.571.812 | 0 | 0 | 0 | 0 | 0 |
| | | | | | | | | | | | 1 | 22.000.000 | 9.025.370 | 0 | 0 | 0 | 0 | 0 |
| | | | | | | | | | | | 6 | 0 | 118.000 | 0 | 0 | 0 | 0 | 0 |
| | | | | | | | | | | | 7 | 2.000.000 | 428.441 | 0 | 0 | 0 | 0 | 0 |
| | | | | | | | | | | | | 2.226.000 | 2.585.257 | 2.261.000 | 1.500.560 | 2.296.000 | 2.356.000 | 2.411.000 |
| | | | | | | | | | | | | 2.226.000 | 2.585.257 | 2.261.000 | 1.500.560 | 2.296.000 | 2.356.000 | 2.411.000 |
| | | | | | | | | | | | | 2.226.000 | 2.585.257 | 2.261.000 | 1.500.560 | 2.296.000 | 2.356.000 | 2.411.000 |
| | | | | | | | | | | | | 2.226.000 | 2.585.257 | 2.261.000 | 1.500.560 | 2.296.000 | 2.356.000 | 2.411.000 |
| | | | | | | | | | | | 01 | 603.000 | 802.374 | 626.000 | 760.021 | 657.000 | 706.000 | 751.000 |
| | | | | | | | | | | | 1 | 603.000 | 802.374 | 626.000 | 760.021 | 657.000 | 706.000 | 751.000 |
| | | | | | | | | | | | 02 | 123.000 | 143.121 | 126.000 | 134.748 | 129.000 | 139.000 | 148.000 |
| | | | | | | | | | | | 1 | 123.000 | 143.121 | 126.000 | 134.748 | 129.000 | 139.000 | 148.000 |

ÖDENEK CETVELİ
(EKONOMİK SINIFLANDIRMA II. DÜZEY)

BÜTÇE YILI : 2020

KURUM ADI : 38.44 - AFYON KOCATEPE ÜNİVERSİTESİ

(TL)

| KURUMSAL SINIFLANDIRMA | FONKSİYONEL SINIFLANDIRMA | FİN. TİPİ | EKO. SINIF. | AÇIKLAMA | 2018 | | 2019 | | 2020 | 2021 | 2022 |
|---------------------------|------------------------------|--------------|----------------|---|----------------------|-------------|----------------------|----------------------------|---------------|---------------|-------------|
| | | | | | BAŞLANGIÇ ÖDENEĞİ | HARCAMA | BAŞLANGIÇ ÖDENEĞİ | AĞUSTOS SONU HARCAMA | BÜTÇE TEKLİFİ | BÜTÇE TAHMİNİ | |
| | | | | | | | | | | I | II |
| | | | | 03 MAL VE HİZMET ALIM GİDERLERİ | 0 | 20.000 | 9.000 | 10.057 | 10.000 | 11.000 | 12.000 |
| | | | | 2 TÜKETİME YÖNELİK MAL VE MALZEME ALIMLARI | 0 | 20.000 | 9.000 | 10.057 | 10.000 | 11.000 | 12.000 |
| | | | | 06 SERMAYE GİDERLERİ | 1.500.000 | 1.619.761 | 1.500.000 | 595.733 | 1.500.000 | 1.500.000 | 1.500.000 |
| | | | | 1 MAMUL MAL ALIMLARI | 1.500.000 | 1.619.761 | 1.500.000 | 595.733 | 1.500.000 | 1.500.000 | 1.500.000 |
| | 09 | | | 04 EĞİTİM HİZMETLERİ | 181.820.000 | 202.767.522 | 198.952.000 | 120.746.976 | 211.035.000 | 226.270.000 | 240.413.000 |
| | | | | Yükseköğretim Hizmetleri | 152.073.000 | 166.684.605 | 181.388.000 | 109.313.974 | 186.939.000 | 200.797.000 | 213.664.000 |
| | | | | Üniversiteler ve yükseköğretim hizmeti veren kurumlar | 143.041.000 | 157.379.735 | 171.709.000 | 102.684.592 | 177.151.000 | 190.278.000 | 202.467.000 |
| | | | | Üniversiteler ve Yükseköğretim Hizmeti veren Kurumlar | 134.054.000 | 148.158.383 | 162.604.000 | 97.583.817 | 167.282.000 | 179.700.000 | 191.311.000 |
| | | | | 02 Özel Bütçeli İdareler | 134.054.000 | 148.158.383 | 162.604.000 | 97.583.817 | 167.282.000 | 179.700.000 | 191.311.000 |
| | | | | 01 PERSONEL GİDERLERİ | 105.572.000 | 117.940.399 | 132.363.000 | 82.077.593 | 140.529.000 | 151.028.000 | 160.877.000 |
| | | | | 1 MEMURLAR | 103.176.000 | 106.471.039 | 117.154.000 | 71.706.375 | 123.227.000 | 132.434.000 | 141.076.000 |
| | | | | 2 SÖZLEŞMELİ PERSONEL | 1.545.000 | 1.574.763 | 2.007.000 | 945.818 | 2.232.000 | 2.398.000 | 2.554.000 |
| | | | | 3 İŞÇİLER | 0 | 9.150.139 | 13.002.000 | 9.312.347 | 14.870.000 | 15.980.000 | 17.017.000 |
| | | | | 4 GEÇİCİ SÜRELİ ÇALIŞANLAR | 146.000 | 131.343 | 200.000 | 113.053 | 200.000 | 216.000 | 230.000 |
| | | | | 5 DİĞER PERSONEL | 705.000 | 613.116 | 0 | 0 | 0 | 0 | 0 |
| | | | | 02 SOSYAL GÜVENLİK KURUMLARINA DEVLET PRİMİ GİDERLERİ | 16.312.000 | 18.978.633 | 21.647.000 | 13.716.910 | 22.697.000 | 24.388.000 | 25.968.000 |
| | | | | 1 MEMURLAR | 15.834.000 | 16.463.870 | 18.366.000 | 11.336.107 | 18.988.000 | 20.404.000 | 21.724.000 |
| | | | | 2 SÖZLEŞMELİ PERSONEL | 398.000 | 341.919 | 417.000 | 202.516 | 475.000 | 510.000 | 544.000 |
| | | | | 3 İŞÇİLER | 0 | 1.939.225 | 2.658.000 | 2.021.371 | 2.999.000 | 3.223.000 | 3.431.000 |
| | | | | 4 GEÇİCİ SÜRELİ ÇALIŞANLAR | 52.000 | 209.896 | 206.000 | 156.917 | 235.000 | 251.000 | 269.000 |
| | | | | 5 DİĞER PERSONEL | 28.000 | 23.723 | 0 | 0 | 0 | 0 | 0 |
| | | | | 03 MAL VE HİZMET ALIM GİDERLERİ | 3.722.000 | 4.055.843 | 2.900.000 | 1.309.803 | 3.155.000 | 3.383.000 | 3.565.000 |
| | | | | 2 TÜKETİME YÖNELİK MAL VE MALZEME ALIMLARI | 1.760.000 | 1.798.457 | 1.147.000 | 422.182 | 1.239.000 | 1.329.000 | 1.400.000 |
| | | | | 3 YOLLUKLAR | 342.000 | 293.871 | 251.000 | 82.293 | 273.000 | 293.000 | 309.000 |
| | | | | 4 GÖREV GİDERLERİ | 0 | 0 | 0 | 55.287 | 0 | 0 | 0 |
| | | | | 5 HİZMET ALIMLARI | 1.270.000 | 1.368.948 | 1.216.000 | 618.488 | 1.323.000 | 1.418.000 | 1.494.000 |
| | | | | 7 MENKUL MAL,GAYRİMADDİ HAK ALIM, BAKIM VE ONARIM GİDERLERİ | 230.000 | 236.943 | 196.000 | 99.558 | 222.000 | 238.000 | 251.000 |
| | | | | 8 GAYRİMENKUL MAL BAKIM VE ONARIM GİDERLERİ | 120.000 | 357.625 | 90.000 | 31.994 | 98.000 | 105.000 | 111.000 |
| | | | | 06 SERMAYE GİDERLERİ | 8.448.000 | 7.183.507 | 5.694.000 | 479.512 | 901.000 | 901.000 | 901.000 |
| | | | | 1 MAMUL MAL ALIMLARI | 600.000 | 1.350.496 | 800.000 | 264.895 | 500.000 | 500.000 | 500.000 |
| | | | | 3 GAYRİ MADDİ HAK ALIMLARI | 348.000 | 121.595 | 400.000 | 77.265 | 400.000 | 400.000 | 400.000 |
| | | | | 5 GAYRİMENKUL SERMAYE ÜRETİM GİDERLERİ | 7.500.000 | 5.509.518 | 4.494.000 | 0 | 1.000 | 1.000 | 1.000 |
| | | | | 6 MENKUL MALLARIN BÜYÜK ONARIM GİDERLERİ | 0 | 201.898 | 0 | 137.352 | 0 | 0 | 0 |
| | | | | İkinci Öğretim Gelirleri İle Yürütülecek Hizmetler | 8.640.000 | 7.586.627 | 8.793.000 | 3.517.557 | 9.556.000 | 10.243.000 | 10.800.000 |
| | | | | 02 Özel Bütçeli İdareler | 8.640.000 | 7.586.627 | 8.793.000 | 3.517.557 | 9.556.000 | 10.243.000 | 10.800.000 |
| | | | | 01 PERSONEL GİDERLERİ | 5.680.000 | 5.927.181 | 6.154.000 | 2.735.987 | 6.688.000 | 7.169.000 | 7.559.000 |
| | | | | 1 MEMURLAR | 5.668.000 | 5.919.021 | 6.126.000 | 2.728.913 | 6.660.000 | 7.140.000 | 7.528.000 |
| | | | | 4 GEÇİCİ SÜRELİ ÇALIŞANLAR | 12.000 | 8.160 | 28.000 | 7.073 | 28.000 | 29.000 | 31.000 |
| | | | | 02 SOSYAL GÜVENLİK KURUMLARINA DEVLET PRİMİ GİDERLERİ | 2.000 | 867 | 1.000 | 1.450 | 1.000 | 1.000 | 1.000 |
| | | | | 4 GEÇİCİ SÜRELİ ÇALIŞANLAR | 2.000 | 867 | 1.000 | 1.450 | 1.000 | 1.000 | 1.000 |
| | | | | 03 MAL VE HİZMET ALIM GİDERLERİ | 2.958.000 | 1.658.578 | 2.638.000 | 780.121 | 2.867.000 | 3.073.000 | 3.240.000 |
| | | | | 2 TÜKETİME YÖNELİK MAL VE MALZEME ALIMLARI | 988.000 | 1.184.016 | 2.514.000 | 740.789 | 2.732.000 | 2.928.000 | 3.086.000 |
| | | | | 5 HİZMET ALIMLARI | 1.824.000 | 315.741 | 0 | 0 | 0 | 0 | 0 |
| | | | | 7 MENKUL MAL,GAYRİMADDİ HAK ALIM, BAKIM VE ONARIM GİDERLERİ | 146.000 | 158.822 | 124.000 | 39.331 | 135.000 | 145.000 | 154.000 |
| | | | | Yaz Okulu Gelirleri İle Yürütülecek Hizmetler | 0 | 737.607 | 0 | 644.154 | 0 | 0 | 0 |
| | | | | 02 Özel Bütçeli İdareler | 0 | 737.607 | 0 | 644.154 | 0 | 0 | 0 |

ÖDENEK CETVELİ
(EKONOMİK SINIFLANDIRMA II. DÜZEY)

BÜTÇE YILI : 2020

KURUM ADI : 38.44 - AFYON KOCATEPE ÜNİVERSİTESİ

(TL)

| KURUMSAL | | | | FONKSİYONEL | | | | FİN. | EKO. | AÇIKLAMA | 2018 | | 2019 | | 2020 | 2021 | 2022 |
|---------------|----|-----|----|---------------|----|-----|----|------|--------|---|-------------------|-----------|-------------------|----------------------|---------------|---------------|------------|
| SINIFLANDIRMA | | | | SINIFLANDIRMA | | | | TİPİ | SINIF. | | BAŞLANGIÇ ÖDENEĞİ | HARCAMA | BAŞLANGIÇ ÖDENEĞİ | AĞUSTOS SONU HARCAMA | BÜTÇE TEKLİFİ | BÜTÇE TAHMİNİ | |
| I | II | III | IV | I | II | III | IV | I | I | | II | | | | | | |
| | | | | | | | | 01 | | PERSONEL GİDERLERİ | 0 | 737.607 | 0 | 644.154 | 0 | 0 | 0 |
| | | | | | | | | 1 | | MEMURLAR | 0 | 737.607 | 0 | 644.154 | 0 | 0 | 0 |
| | | | | | | | 09 | | | Tezsiz Yüksek Lisans Gelirleri İle Yürütülecek Hizmetler | 112.000 | 438.104 | 122.000 | 196.826 | 120.000 | 129.000 | 137.000 |
| | | | | | | | | 2 | | Özel Bütçeli İdareler | 112.000 | 438.104 | 122.000 | 196.826 | 120.000 | 129.000 | 137.000 |
| | | | | | | | | 01 | | PERSONEL GİDERLERİ | 112.000 | 438.104 | 122.000 | 196.826 | 120.000 | 129.000 | 137.000 |
| | | | | | | | | 1 | | MEMURLAR | 112.000 | 438.104 | 122.000 | 196.826 | 120.000 | 129.000 | 137.000 |
| | | | | | | | 11 | | | Alınan Bağış ve Yardımlarla Yürütülecek Hizmetler | 0 | 103.823 | 0 | 0 | 0 | 0 | 0 |
| | | | | | | | | 8 | | Şartlı Bağış ve Yardımlar | 0 | 103.823 | 0 | 0 | 0 | 0 | 0 |
| | | | | | | | | 03 | | MAL VE HİZMET ALIM GİDERLERİ | 0 | 35.000 | 0 | 0 | 0 | 0 | 0 |
| | | | | | | | | 7 | | MENKUL MAL,GAYRİMADDİ HAK ALIM, BAKIM VE ONARIM GİDERLERİ | 0 | 15.000 | 0 | 0 | 0 | 0 | 0 |
| | | | | | | | | 8 | | GAYRİMENKUL MAL BAKIM VE ONARIM GİDERLERİ | 0 | 20.000 | 0 | 0 | 0 | 0 | 0 |
| | | | | | | | | 06 | | SERMAYE GİDERLERİ | 0 | 68.823 | 0 | 0 | 0 | 0 | 0 |
| | | | | | | | | 1 | | MAMUL MAL ALIMLARI | 0 | 68.823 | 0 | 0 | 0 | 0 | 0 |
| | | | | | | | 14 | | | Uzaktan Öğretim Gelirleri ile Yürütülecek Hizmetler | 235.000 | 285.892 | 190.000 | 106.414 | 193.000 | 206.000 | 219.000 |
| | | | | | | | | 2 | | Özel Bütçeli İdareler | 235.000 | 285.892 | 190.000 | 106.414 | 193.000 | 206.000 | 219.000 |
| | | | | | | | | 01 | | PERSONEL GİDERLERİ | 164.000 | 229.935 | 133.000 | 106.414 | 131.000 | 141.000 | 150.000 |
| | | | | | | | | 1 | | MEMURLAR | 164.000 | 229.935 | 133.000 | 106.414 | 131.000 | 141.000 | 150.000 |
| | | | | | | | | 03 | | MAL VE HİZMET ALIM GİDERLERİ | 71.000 | 55.957 | 57.000 | 0 | 62.000 | 65.000 | 69.000 |
| | | | | | | | | 2 | | TÜKETİME YÖNELİK MAL VE MALZEME ALIMLARI | 30.000 | 23.571 | 26.000 | 0 | 28.000 | 30.000 | 32.000 |
| | | | | | | | | 3 | | YOLLUKLAR | 7.000 | 0 | 6.000 | 0 | 7.000 | 7.000 | 7.000 |
| | | | | | | | | 5 | | HİZMET ALIMLARI | 5.000 | 4.000 | 0 | 0 | 0 | 0 | 0 |
| | | | | | | | | 7 | | MENKUL MAL,GAYRİMADDİ HAK ALIM, BAKIM VE ONARIM GİDERLERİ | 29.000 | 28.387 | 25.000 | 0 | 27.000 | 28.000 | 30.000 |
| | | | | | | | 23 | | | YÖK Lisans Bursları | 0 | 69.300 | 0 | 70.500 | 0 | 0 | 0 |
| | | | | | | | | 2 | | Özel Bütçeli İdareler | 0 | 69.300 | 0 | 70.500 | 0 | 0 | 0 |
| | | | | | | | | 05 | | CARİ TRANSFERLER | 0 | 69.300 | 0 | 70.500 | 0 | 0 | 0 |
| | | | | | | | 89 | | | HANE HALKINA YAPILAN TRANSFERLER | 0 | 69.300 | 0 | 70.500 | 0 | 0 | 0 |
| | | | | | | | | 2 | | 2547 sayılı Kanununun Geçici 74 üncü Maddesi Kapsamında Yürütülecek Hizmetler | 0 | 0 | 0 | 565.324 | 0 | 0 | 0 |
| | | | | | | | | 05 | | CARİ TRANSFERLER | 0 | 0 | 0 | 565.324 | 0 | 0 | 0 |
| | | | | | | | | 4 | | HANE HALKINA YAPILAN TRANSFERLER | 0 | 0 | 0 | 565.324 | 0 | 0 | 0 |
| | | | | | | | 2 | | | Doktora eğitimi veren yükseköğretim hizmetleri | 9.032.000 | 9.304.870 | 9.679.000 | 6.629.382 | 9.788.000 | 10.519.000 | 11.197.000 |
| | | | | | | | | 00 | | Doktora Eğitimi Veren Yükseköğretim Hizmetleri | 9.032.000 | 9.295.642 | 9.679.000 | 6.522.109 | 9.788.000 | 10.519.000 | 11.197.000 |
| | | | | | | | | 2 | | Özel Bütçeli İdareler | 9.032.000 | 9.295.642 | 9.679.000 | 6.522.109 | 9.788.000 | 10.519.000 | 11.197.000 |
| | | | | | | | | 01 | | PERSONEL GİDERLERİ | 8.469.000 | 8.859.284 | 9.114.000 | 6.202.869 | 9.203.000 | 9.891.000 | 10.531.000 |
| | | | | | | | | 1 | | MEMURLAR | 8.459.000 | 8.851.500 | 9.113.000 | 6.202.869 | 9.202.000 | 9.890.000 | 10.530.000 |
| | | | | | | | | 4 | | GEÇİCİ SÜRELİ ÇALIŞANLAR | 10.000 | 7.784 | 1.000 | 0 | 1.000 | 1.000 | 1.000 |
| | | | | | | | | 02 | | SOSYAL GÜVENLİK KURUMLARINA DEVLET PRİMİ GİDERLERİ | 474.000 | 349.748 | 490.000 | 261.960 | 505.000 | 544.000 | 579.000 |
| | | | | | | | | 1 | | MEMURLAR | 473.000 | 346.871 | 485.000 | 258.773 | 500.000 | 538.000 | 573.000 |
| | | | | | | | | 4 | | GEÇİCİ SÜRELİ ÇALIŞANLAR | 1.000 | 2.877 | 5.000 | 3.188 | 5.000 | 6.000 | 6.000 |
| | | | | | | | | 03 | | MAL VE HİZMET ALIM GİDERLERİ | 89.000 | 86.610 | 75.000 | 57.279 | 80.000 | 84.000 | 87.000 |
| | | | | | | | | 2 | | TÜKETİME YÖNELİK MAL VE MALZEME ALIMLARI | 31.000 | 28.405 | 25.000 | 14.178 | 27.000 | 28.000 | 29.000 |
| | | | | | | | | 3 | | YOLLUKLAR | 49.000 | 45.625 | 41.000 | 41.102 | 44.000 | 47.000 | 49.000 |
| | | | | | | | | 5 | | HİZMET ALIMLARI | 2.000 | 5.000 | 2.000 | 0 | 2.000 | 2.000 | 2.000 |
| | | | | | | | | 7 | | MENKUL MAL,GAYRİMADDİ HAK ALIM, BAKIM VE ONARIM GİDERLERİ | 7.000 | 7.580 | 7.000 | 1.999 | 7.000 | 7.000 | 7.000 |
| | | | | | | | 20 | | | Öğretim Üyesi Yetiştirme Programı | 0 | 9.228 | 0 | 17.081 | 0 | 0 | 0 |
| | | | | | | | | 2 | | Özel Bütçeli İdareler | 0 | 9.228 | 0 | 17.081 | 0 | 0 | 0 |

ÖDENEK CETVELİ
(EKONOMİK SINIFLANDIRMA II. DÜZEY)

BÜTÇE YILI : 2020

KURUM ADI : 38.44 - AFYON KOCATEPE ÜNİVERSİTESİ

(TL)

| KURUMSAL SINIFLANDIRMA | FONKSİYONEL SINIFLANDIRMA | FİN. TİPİ | EKO. SINIF. | AÇIKLAMA | 2018 | | 2019 | | 2020 | 2021 | 2022 | |
|---------------------------|------------------------------|--------------|----------------|----------|---|------------|----------------------|----------------------------|---------------|---------------|------------|------------|
| | | | | | BAŞLANGIÇ ÖDENEĞİ | HARCAMA | BAŞLANGIÇ ÖDENEĞİ | AĞUSTOS SONU HARCAMA | BÜTÇE TEKLİFİ | BÜTÇE TAHMİNİ | | |
| | | | | | | | | | | | | |
| I | II | III | IV | I | II | | | | | | | |
| | | | | 03 | MAL VE HİZMET ALIM GİDERLERİ | 0 | 9.228 | 0 | 17.081 | 0 | 0 | 0 |
| | | | | 2 | TÜKETİME YÖNELİK MAL VE MALZEME ALIMLARI | 0 | 2.033 | 0 | 0 | 0 | 0 | 0 |
| | | | | 3 | YOLLUKLAR | 0 | 1.452 | 0 | 7.603 | 0 | 0 | 0 |
| | | | | 5 | HİZMET ALIMLARI | 0 | 0 | 0 | 1.094 | 0 | 0 | 0 |
| | | | | 7 | MENKUL MAL,GAYRİMADDİ HAK ALIM, BAKIM VE ONARIM GİDERLERİ | 0 | 5.743 | 0 | 8.384 | 0 | 0 | 0 |
| | | | | | YÖK Doktora Bursları | 0 | 0 | 0 | 81.000 | 0 | 0 | 0 |
| | | | | | Özel Bütçeli İdareler | 0 | 0 | 0 | 81.000 | 0 | 0 | 0 |
| | | | | 23 | | 0 | 0 | 0 | 0 | 0 | 0 | 0 |
| | | | | 2 | | 0 | 0 | 0 | 0 | 0 | 0 | 0 |
| | | | | 05 | CARİ TRANSFERLER | 0 | 0 | 0 | 81.000 | 0 | 0 | 0 |
| | | | | 4 | HANE HALKINA YAPILAN TRANSFERLER | 0 | 0 | 0 | 81.000 | 0 | 0 | 0 |
| | | | | | YÖK Yurtdışı Yabancı Dil Bursu | 0 | 0 | 0 | 9.192 | 0 | 0 | 0 |
| | | | | | Özel Bütçeli İdareler | 0 | 0 | 0 | 9.192 | 0 | 0 | 0 |
| | | | | 25 | | 0 | 0 | 0 | 9.192 | 0 | 0 | 0 |
| | | | | 2 | | 0 | 0 | 0 | 9.192 | 0 | 0 | 0 |
| | | | | 05 | CARİ TRANSFERLER | 0 | 0 | 0 | 9.192 | 0 | 0 | 0 |
| | | | | 4 | HANE HALKINA YAPILAN TRANSFERLER | 0 | 0 | 0 | 9.192 | 0 | 0 | 0 |
| | | | | | Eğitime yardımcı hizmetler | 17.881.000 | 21.864.876 | 12.898.000 | 6.985.650 | 14.244.000 | 15.261.000 | 16.211.000 |
| | | | | | Eğitime Yardımcı Hizmetler | 17.881.000 | 21.864.876 | 12.898.000 | 6.985.650 | 14.244.000 | 15.261.000 | 16.211.000 |
| | | | | | Eğitime Yardımcı Hizmetler | 7.756.000 | 13.153.895 | 2.439.000 | 2.294.329 | 3.012.000 | 3.198.000 | 3.399.000 |
| | | | | | Özel Bütçeli İdareler | 7.756.000 | 13.153.895 | 2.439.000 | 2.294.329 | 3.012.000 | 3.198.000 | 3.399.000 |
| | | | | 00 | | 0 | 0 | 0 | 0 | 0 | 0 | 0 |
| | | | | 2 | | 1.943.000 | 1.566.742 | 2.176.000 | 1.266.570 | 2.241.000 | 2.409.000 | 2.566.000 |
| | | | | 01 | PERSONEL GİDERLERİ | 1.943.000 | 1.566.742 | 2.176.000 | 1.266.570 | 2.241.000 | 2.409.000 | 2.566.000 |
| | | | | 1 | MEMURLAR | 1.761.000 | 1.384.742 | 1.814.000 | 1.071.570 | 1.879.000 | 2.019.000 | 2.151.000 |
| | | | | 4 | GEÇİCİ SÜRELİ ÇALIŞANLAR | 182.000 | 182.000 | 362.000 | 195.000 | 362.000 | 390.000 | 415.000 |
| | | | | 02 | SOSYAL GÜVENLİK KURUMLARINA DEVLET PRİMİ GİDERLERİ | 313.000 | 250.157 | 263.000 | 187.415 | 271.000 | 291.000 | 309.000 |
| | | | | 1 | MEMURLAR | 253.000 | 246.445 | 259.000 | 183.846 | 267.000 | 287.000 | 305.000 |
| | | | | 4 | GEÇİCİ SÜRELİ ÇALIŞANLAR | 60.000 | 3.713 | 4.000 | 3.570 | 4.000 | 4.000 | 4.000 |
| | | | | 03 | MAL VE HİZMET ALIM GİDERLERİ | 0 | 2.206.875 | 0 | 840.344 | 0 | 0 | 0 |
| | | | | 2 | TÜKETİME YÖNELİK MAL VE MALZEME ALIMLARI | 0 | 2.139.696 | 0 | 829.151 | 0 | 0 | 0 |
| | | | | 3 | YOLLUKLAR | 0 | 27.476 | 0 | 0 | 0 | 0 | 0 |
| | | | | 5 | HİZMET ALIMLARI | 0 | 23.732 | 0 | 11.193 | 0 | 0 | 0 |
| | | | | 7 | MENKUL MAL,GAYRİMADDİ HAK ALIM, BAKIM VE ONARIM GİDERLERİ | 0 | 15.971 | 0 | 0 | 0 | 0 | 0 |
| | | | | 06 | SERMAYE GİDERLERİ | 5.500.000 | 9.130.121 | 0 | 0 | 500.000 | 498.000 | 524.000 |
| | | | | 5 | GAYRİMENKUL SERMAYE ÜRETİM GİDERLERİ | 5.500.000 | 9.130.121 | 0 | 0 | 500.000 | 498.000 | 524.000 |
| | | | | | Öğrencilerin Beslenmelerine İlişkin Giderler | 2.853.000 | 1.304.137 | 2.350.000 | 0 | 2.554.000 | 2.738.000 | 2.887.000 |
| | | | | | Özel Bütçeli İdareler | 2.853.000 | 1.304.137 | 2.350.000 | 0 | 2.554.000 | 2.738.000 | 2.887.000 |
| | | | | 03 | MAL VE HİZMET ALIM GİDERLERİ | 2.853.000 | 1.304.137 | 2.350.000 | 0 | 2.554.000 | 2.738.000 | 2.887.000 |
| | | | | 2 | TÜKETİME YÖNELİK MAL VE MALZEME ALIMLARI | 2.853.000 | 1.304.137 | 2.350.000 | 0 | 2.554.000 | 2.738.000 | 2.887.000 |
| | | | | | Öğrencilerin Sağlığına İlişkin Giderler | 5.000 | 0 | 6.000 | 0 | 7.000 | 8.000 | 8.000 |
| | | | | | Özel Bütçeli İdareler | 5.000 | 0 | 6.000 | 0 | 7.000 | 8.000 | 8.000 |
| | | | | 05 | | 0 | 0 | 0 | 0 | 0 | 0 | 0 |
| | | | | 2 | | 5.000 | 0 | 6.000 | 0 | 7.000 | 8.000 | 8.000 |
| | | | | 03 | MAL VE HİZMET ALIM GİDERLERİ | 5.000 | 0 | 6.000 | 0 | 7.000 | 8.000 | 8.000 |
| | | | | 2 | TÜKETİME YÖNELİK MAL VE MALZEME ALIMLARI | 5.000 | 0 | 6.000 | 0 | 7.000 | 8.000 | 8.000 |
| | | | | | Öğrencilerin Kültür ve Spor Faaliyetlerine İlişkin Giderler | 105.000 | 0 | 89.000 | 32.499 | 97.000 | 104.000 | 109.000 |
| | | | | | Özel Bütçeli İdareler | 105.000 | 0 | 89.000 | 32.499 | 97.000 | 104.000 | 109.000 |
| | | | | 06 | MAL VE HİZMET ALIM GİDERLERİ | 105.000 | 0 | 89.000 | 32.499 | 97.000 | 104.000 | 109.000 |
| | | | | 2 | TÜKETİME YÖNELİK MAL VE MALZEME ALIMLARI | 105.000 | 0 | 89.000 | 32.499 | 97.000 | 104.000 | 109.000 |
| | | | | | YOLLUKLAR | 82.000 | 0 | 70.000 | 32.499 | 76.000 | 81.000 | 85.000 |
| | | | | | Diğer Giderler | 7.162.000 | 7.406.845 | 8.014.000 | 4.658.822 | 8.574.000 | 9.213.000 | 9.808.000 |
| | | | | | Özel Bütçeli İdareler | 7.162.000 | 7.406.845 | 8.014.000 | 4.658.822 | 8.574.000 | 9.213.000 | 9.808.000 |
| | | | | 07 | | 82.000 | 0 | 70.000 | 32.499 | 76.000 | 81.000 | 85.000 |
| | | | | 2 | | 7.162.000 | 7.406.845 | 8.014.000 | 4.658.822 | 8.574.000 | 9.213.000 | 9.808.000 |
| | | | | 01 | PERSONEL GİDERLERİ | 3.860.000 | 5.734.218 | 6.641.000 | 4.140.420 | 7.073.000 | 7.602.000 | 8.095.000 |

ÖDENEK CETVELİ (EKONOMİK SINIFLANDIRMA II. DÜZEY)

BÜTÇE YILI : 2020

KURUM ADI : 38.44 - AFYON KOCATEPE ÜNİVERSİTESİ

(TL)

| KURUMSAL | | | | FONKSİYONEL | | | | FİN. | EKO. | AÇIKLAMA | 2018 | | 2019 | | 2020 | 2021 | 2022 | |
|---------------|----|-----|----|---------------|----|-----|----|------|--------|----------|-----------|------------------|------------------|------------------|------------------|------------------|------------------|------------------|
| SINIFLANDIRMA | | | | SINIFLANDIRMA | | | | TİPİ | SINIF. | | BAŞLANGIÇ | HARCAMA | BAŞLANGIÇ | AĞUSTOS | BÜTÇE TEKLİFİ | BÜTÇE TAHMİNİ | | |
| I | II | III | IV | I | II | III | IV | I | I | | I | II | ÖDENEĞİ | SONU | | | | |
| | | | | | | | | | | | | | ÖDENEĞİ | HARCAMA | | | | |
| | | | | | | | | | | 1 | | 1.893.000 | 2.491.385 | 1.983.000 | 2.074.959 | 2.083.000 | 2.239.000 | 2.384.000 |
| | | | | | | | | | | 3 | | 0 | 1.397.633 | 2.325.000 | 1.073.597 | 2.657.000 | 2.856.000 | 3.040.000 |
| | | | | | | | | | | 4 | | 1.967.000 | 1.845.200 | 2.333.000 | 991.864 | 2.333.000 | 2.507.000 | 2.671.000 |
| | | | | | | | | | | 02 | | 316.000 | 653.546 | 1.020.000 | 516.702 | 1.118.000 | 1.202.000 | 1.281.000 |
| | | | | | | | | | | 1 | | 295.000 | 316.685 | 302.000 | 264.756 | 312.000 | 335.000 | 357.000 |
| | | | | | | | | | | 3 | | 0 | 296.819 | 675.000 | 234.295 | 759.000 | 816.000 | 870.000 |
| | | | | | | | | | | 4 | | 21.000 | 40.042 | 43.000 | 17.651 | 47.000 | 51.000 | 54.000 |
| | | | | | | | | | | 03 | | 2.986.000 | 1.019.081 | 353.000 | 1.700 | 383.000 | 409.000 | 432.000 |
| | | | | | | | | | | 2 | | 189.000 | 0 | 210.000 | 0 | 227.000 | 242.000 | 256.000 |
| | | | | | | | | | | 4 | | 4.000 | 0 | 5.000 | 5.000 | 5.000 | 5.000 | 5.000 |
| | | | | | | | | | | 5 | | 2.692.000 | 1.019.081 | 14.000 | 0 | 16.000 | 17.000 | 18.000 |
| | | | | | | | | | | 7 | | 101.000 | 0 | 124.000 | 1.700 | 135.000 | 145.000 | 153.000 |
| | | | | | | 8 | | | | | | 3.119.000 | 6.211.274 | 728.000 | 1.767.410 | 791.000 | 848.000 | 894.000 |
| | | | | | | | 8 | | | | | 3.119.000 | 6.211.274 | 728.000 | 1.767.410 | 791.000 | 848.000 | 894.000 |
| | | | | | | | | 01 | | | | 3.119.000 | 6.211.274 | 728.000 | 1.767.410 | 791.000 | 848.000 | 894.000 |
| | | | | | | | | | 2 | | | 3.119.000 | 6.211.274 | 728.000 | 1.767.410 | 791.000 | 848.000 | 894.000 |
| | | | | | | | | | 03 | | | 1.729.000 | 3.653.286 | 728.000 | 1.767.410 | 791.000 | 848.000 | 894.000 |
| | | | | | | | | | | 2 | | 1.252.000 | 2.265.386 | 265.000 | 865.000 | 288.000 | 309.000 | 326.000 |
| | | | | | | | | | | 3 | | 52.000 | 57.200 | 25.000 | 27.500 | 28.000 | 30.000 | 31.000 |
| | | | | | | | | | | 5 | | 368.000 | 1.268.000 | 428.000 | 864.910 | 464.000 | 497.000 | 524.000 |
| | | | | | | | | | | 7 | | 57.000 | 62.700 | 10.000 | 10.000 | 11.000 | 12.000 | 13.000 |
| | | | | | | | | | | 06 | | 1.390.000 | 2.557.988 | 0 | 0 | 0 | 0 | 0 |
| | | | | | | | | | | 1 | | 1.390.000 | 2.557.988 | 0 | 0 | 0 | 0 | 0 |
| | | | | | | | | | | | | 8.747.000 | 8.006.767 | 3.938.000 | 2.679.943 | 9.061.000 | 9.364.000 | 9.644.000 |
| | | | | | | | | | | | | 8.747.000 | 8.006.767 | 3.938.000 | 2.679.943 | 9.061.000 | 9.364.000 | 9.644.000 |
| | | | | | | | | | | | | 8.635.000 | 7.898.523 | 3.823.000 | 2.589.997 | 8.940.000 | 9.236.000 | 9.507.000 |
| | | | | | | | | | | | | 8.635.000 | 7.898.523 | 3.823.000 | 2.589.997 | 8.940.000 | 9.236.000 | 9.507.000 |
| | | | | | | | | | | 01 | | 2.994.000 | 2.685.534 | 3.077.000 | 2.113.125 | 3.269.000 | 3.516.000 | 3.742.000 |
| | | | | | | | | | | 1 | | 2.994.000 | 2.685.534 | 3.077.000 | 2.113.125 | 3.269.000 | 3.516.000 | 3.742.000 |
| | | | | | | | | | | 02 | | 510.000 | 464.946 | 523.000 | 357.862 | 540.000 | 580.000 | 617.000 |
| | | | | | | | | | | 1 | | 510.000 | 464.946 | 523.000 | 357.862 | 540.000 | 580.000 | 617.000 |
| | | | | | | | | | | 03 | | 94.000 | 55.959 | 78.000 | 24.879 | 84.000 | 90.000 | 95.000 |
| | | | | | | | | | | 3 | | 55.000 | 19.298 | 47.000 | 2.272 | 51.000 | 55.000 | 58.000 |
| | | | | | | | | | | 6 | | 39.000 | 36.661 | 31.000 | 22.607 | 33.000 | 35.000 | 37.000 |
| | | | | | | | | | | 05 | | 35.000 | 47.820 | 45.000 | 35.749 | 48.000 | 51.000 | 54.000 |
| | | | | | | | | | | 6 | | 35.000 | 47.820 | 45.000 | 35.749 | 48.000 | 51.000 | 54.000 |
| | | | | | | | | | | 06 | | 5.002.000 | 4.644.263 | 100.000 | 58.382 | 4.999.000 | 4.999.000 | 4.999.000 |
| | | | | | | | | | | 4 | | 2.000 | 0 | 0 | 0 | 0 | 0 | 0 |
| | | | | | | | | | | 5 | | 5.000.000 | 4.644.263 | 100.000 | 58.382 | 4.999.000 | 4.999.000 | 4.999.000 |
| | | | | | | | | | | | | 112.000 | 108.244 | 115.000 | 89.946 | 121.000 | 128.000 | 137.000 |
| | | | | | | | | | | | | 112.000 | 108.244 | 115.000 | 89.946 | 121.000 | 128.000 | 137.000 |
| | | | | | | | | | | 01 | | 72.000 | 93.148 | 75.000 | 77.432 | 80.000 | 85.000 | 91.000 |
| | | | | | | | | | | 1 | | 72.000 | 93.148 | 75.000 | 77.432 | 80.000 | 85.000 | 91.000 |
| | | | | | | | | | | 02 | | 40.000 | 15.096 | 40.000 | 12.514 | 41.000 | 43.000 | 46.000 |
| | | | | | | | | | | 1 | | 40.000 | 15.096 | 40.000 | 12.514 | 41.000 | 43.000 | 46.000 |
| | | | | | | | | | | 1 | | 100.000 | 100.000 | 200.000 | 0 | 100.000 | 100.000 | 100.000 |
| | | | | | | | | | | 1 | | 100.000 | 100.000 | 200.000 | 0 | 100.000 | 100.000 | 100.000 |

ÖDENEK CETVELİ
(EKONOMİK SINIFLANDIRMA II. DÜZEY)

BÜTÇE YILI : 2020

KURUM ADI : 38.44 - AFYON KOCATEPE ÜNİVERSİTESİ

(TL)

| KURUMSAL SINIFLANDIRMA | | | | FONKSİYONEL SINIFLANDIRMA | | | | FİN. TİPİ | EKO. SINIF. | AÇIKLAMA | 2018 | | 2019 | | 2020 | 2021 | 2022 | |
|------------------------|----|-----|----|---------------------------|----|-----|----|-----------|-------------|----------|---------|-------------------|---------|-------------------|----------------------|---------------|---------------|---------|
| I | II | III | IV | I | II | III | IV | I | I | | II | BAŞLANGIÇ ÖDENEĞİ | HARCAMA | BAŞLANGIÇ ÖDENEĞİ | AĞUSTOS SONU HARCAMA | BÜTÇE TEKLİFİ | BÜTÇE TAHMİNİ | |
| | | | | 1 | 2 | | 05 | | | | | 100.000 | 100.000 | 200.000 | 0 | 100.000 | 100.000 | 100.000 |
| | | | | | | | | 2 | | | 100.000 | 100.000 | 200.000 | 0 | 100.000 | 100.000 | 100.000 | |
| | | | | | | | | | | 06 | 100.000 | 100.000 | 200.000 | 0 | 100.000 | 100.000 | 100.000 | |
| | | | | | | | | | | 7 | 100.000 | 100.000 | 200.000 | 0 | 100.000 | 100.000 | 100.000 | |
| | | | | | | | | | | | | | | | | | | |

GELİR (B) CETVELİ

BÜTÇE YILI : 2020

KURUM ADI : 38.44 - AFYON KOCATEPE ÜNİVERSİTESİ

(TL)

| GELİRLER | | | | AÇIKLAMA | 2018 | 2019 | | 2020 | 2021 | 2022 |
|----------|----|-----|----|---|-------------|---------------|--------------------------|---------------|---------------|-------------|
| I | II | III | IV | | GERÇEKLEŞME | GELİR TAHMİNİ | AĞUSTOS SONU GERÇEKLEŞME | BÜTÇE TEKLİFİ | BÜTÇE TAHMİNİ | |
| 03 | | | | Teşebbüs ve Mülkiyet Gelirleri | 18.408.081 | 13.079.000 | 8.961.182 | 14.026.000 | 15.021.000 | 15.850.000 |
| | 1 | | | Mal ve Hizmet Satış Gelirleri | 16.026.641 | 11.948.000 | 7.560.998 | 12.796.000 | 13.700.000 | 14.459.000 |
| | | 1 | | Mal Satış Gelirleri | 491.759 | 10.000 | 98.662 | 10.000 | 10.000 | 11.000 |
| | | | 01 | Şartname, Basılı Evrak, Form Satış Gelirleri | 4.834 | 10.000 | 305 | 10.000 | 10.000 | 11.000 |
| | | | 99 | Diğer Mal Satış Gelirleri | 486.926 | 0 | 98.357 | 0 | 0 | 0 |
| | | 2 | | Hizmet Gelirleri | 15.534.882 | 11.938.000 | 7.462.336 | 12.786.000 | 13.690.000 | 14.448.000 |
| | | | 03 | Avukatlık Vekalet Ücreti Gelirleri | 0 | 0 | 182 | 0 | 0 | 0 |
| | | | 29 | Birinci Öğretimden Elde Edilen Gelirler | 870.480 | 750.000 | 373.434 | 750.000 | 798.000 | 845.000 |
| | | | 31 | İkinci Öğretimden Elde Edilen Gelirler | 9.858.297 | 9.770.000 | 4.368.152 | 10.618.000 | 11.381.000 | 12.000.000 |
| | | | 32 | Yaz Okulu Gelirleri | 1.348.455 | 0 | 1.199.215 | 0 | 0 | 0 |
| | | | 33 | Tezsiz Yüksek Lisans Gelirleri | 670.972 | 174.000 | 302.482 | 171.000 | 184.000 | 196.000 |
| | | | 34 | Tezli Yüksek Lisans Gelirleri | 280.372 | 100.000 | 138.775 | 100.000 | 106.000 | 113.000 |
| | | | 35 | Doktora Gelirleri | 36.391 | 10.000 | 17.832 | 10.000 | 10.000 | 11.000 |
| | | | 45 | Uzaktan Öğretimden Elde Edilen Gelirler | 381.504 | 190.000 | 119.140 | 193.000 | 206.000 | 219.000 |
| | | | 98 | 667 Sayılı KHK Kapsamında Tahsil Edilen Eğitim-Öğretim Ücretleri | 115.936 | 0 | 235.826 | 0 | 0 | 0 |
| | | | 99 | Diğer hizmet gelirleri | 1.972.475 | 944.000 | 707.298 | 944.000 | 1.005.000 | 1.064.000 |
| | 6 | | | Kira Gelirleri | 2.381.440 | 1.131.000 | 1.400.183 | 1.230.000 | 1.321.000 | 1.391.000 |
| | | 1 | | Taşınmaz Kiraları | 2.381.440 | 1.131.000 | 1.198.129 | 1.230.000 | 1.321.000 | 1.391.000 |
| | | | 02 | Ecrimisil Gelirleri | 817 | 0 | 852 | 0 | 0 | 0 |
| | | | 99 | Diğer Taşınmaz Kira Gelirleri | 2.380.623 | 1.131.000 | 1.197.277 | 1.230.000 | 1.321.000 | 1.391.000 |
| | | 3 | | Ön İzin, İrtifak Hakkı ve Kullanma İzni Gelirleri | 0 | 0 | 202.055 | 0 | 0 | 0 |
| | | | 02 | İrtifak Hakkı Gelirleri | 0 | 0 | 202.055 | 0 | 0 | 0 |
| 04 | | | | Alınan Bağış ve Yardımlar ile Özel Gelirler | 233.769.690 | 208.783.000 | 131.082.367 | 220.950.000 | 236.409.000 | 251.444.000 |
| | 2 | | | Merkezi Yönetim Bütçesine Dahil İdarelerden Alınan Bağış ve Yardımlar | 233.600.000 | 208.783.000 | 130.833.440 | 220.950.000 | 236.409.000 | 251.444.000 |
| | | 1 | | Cari | 176.416.000 | 196.579.000 | 123.252.440 | 208.246.000 | 223.758.000 | 238.133.000 |
| | | | 01 | Hazine yardımı | 176.416.000 | 196.579.000 | 123.252.440 | 208.246.000 | 223.758.000 | 238.133.000 |
| | | 2 | | Sermaye | 57.184.000 | 12.204.000 | 7.581.000 | 12.704.000 | 12.651.000 | 13.311.000 |
| | | | 01 | Hazine yardımı | 57.184.000 | 12.204.000 | 7.581.000 | 12.704.000 | 12.651.000 | 13.311.000 |
| | 4 | | | Kurumlardan ve Kişilerden Alınan Yardım ve Bağışlar | 104.323 | 0 | 1.177 | 0 | 0 | 0 |
| | | 1 | | Cari | 500 | 0 | 0 | 0 | 0 | 0 |
| | | | 02 | Kişilerden alınan Bağış ve Yardımlar | 500 | 0 | 0 | 0 | 0 | 0 |
| | | 2 | | Sermaye | 103.823 | 0 | 1.177 | 0 | 0 | 0 |
| | | | 03 | Kurumlardan Alınan Şartlı Bağış ve Yardımlar | 103.823 | 0 | 1.177 | 0 | 0 | 0 |
| | 5 | | | Proje Yardımları | 65.367 | 0 | 247.750 | 0 | 0 | 0 |
| | | 1 | | Cari | 65.367 | 0 | 247.750 | 0 | 0 | 0 |
| | | | 11 | YÖK Yurtdışı Destekleri | 9.192 | 0 | 0 | 0 | 0 | 0 |
| | | | 13 | YÖK Burs Destekleri | 56.175 | 0 | 247.750 | 0 | 0 | 0 |
| 05 | | | | Diğer Gelirler | 12.781.140 | 8.354.000 | 6.027.691 | 9.106.000 | 9.799.000 | 10.414.000 |
| | 1 | | | Faiz Gelirleri | 324.840 | 600.000 | 520.261 | 600.000 | 639.000 | 676.000 |
| | | 9 | | Diğer Faizler | 324.840 | 600.000 | 520.261 | 600.000 | 639.000 | 676.000 |
| | | | 01 | Kişilerden Alacaklar Faizleri | 2.229 | 0 | 358 | 0 | 0 | 0 |
| | | | 03 | Mevduat Faizleri | 322.611 | 600.000 | 519.723 | 600.000 | 639.000 | 676.000 |
| | | | 99 | Diğer Faizler | 0 | 0 | 180 | 0 | 0 | 0 |
| | 2 | | | Kişi ve Kurumlardan Alınan Paylar | 6.009.982 | 676.000 | 1.706.357 | 740.000 | 793.000 | 835.000 |

GELİR (B) CETVELİ

BÜTÇE YILI : 2020

KURUM ADI : 38.44 - AFYON KOCATEPE ÜNİVERSİTESİ

(TL)

| GELİRLER | | | | AÇIKLAMA | 2018 | 2019 | | 2020 | 2021 | 2022 |
|---------------|----|-----|----|--|--------------------|--------------------|--------------------------|--------------------|--------------------|--------------------|
| I | II | III | IV | | GERÇEKLEŞME | GELİR TAHMİNİ | AĞUSTOS SONU GERÇEKLEŞME | BÜTÇE TEKLİFİ | BÜTÇE TAHMİNİ | |
| | | 6 | | Özel Bütçeli İdarelere Ait Paylar | 6.009.982 | 676.000 | 1.706.357 | 740.000 | 793.000 | 835.000 |
| | | | 16 | Araştırma Projeleri Gelirleri Payı | 6.009.982 | 676.000 | 1.706.357 | 740.000 | 793.000 | 835.000 |
| | 3 | | | Para Cezaları | 717.032 | 0 | 108.683 | 0 | 0 | 0 |
| | | 2 | | İdari Para Cezaları | 716.768 | 0 | 74.453 | 0 | 0 | 0 |
| | | | 99 | Diğer İdari Para Cezaları | 716.768 | 0 | 74.453 | 0 | 0 | 0 |
| | | | 9 | Diğer Para Cezaları | 265 | 0 | 34.230 | 0 | 0 | 0 |
| | | | 99 | Yukarıda Tanımlanmayan Diğer Para Cezaları | 265 | 0 | 34.230 | 0 | 0 | 0 |
| | 9 | | | Diğer Çeşitli Gelirler | 5.729.285 | 7.078.000 | 3.692.390 | 7.766.000 | 8.367.000 | 8.903.000 |
| | | 1 | | Diğer Çeşitli Gelirler | 5.729.285 | 7.078.000 | 3.692.390 | 7.766.000 | 8.367.000 | 8.903.000 |
| | | | 01 | İrat Kaydedilecek Nakdi Teminatlar | 2.750 | 0 | 1.704 | 0 | 0 | 0 |
| | | | 03 | İrat Kaydedilecek Teminat Mektupları | 6.000 | 0 | 0 | 0 | 0 | 0 |
| | | | 06 | Kişilerden Alacaklar | 302.194 | 0 | 221.925 | 0 | 0 | 0 |
| | | | 19 | Öğrenci Katkı Payı Telafi Gelirleri | 5.019.806 | 7.078.000 | 2.245.975 | 7.766.000 | 8.367.000 | 8.903.000 |
| | | | 30 | 2547 sayılı Kanunun Geçici 74 üncü Maddesi Kapsamındaki Gelirler | 0 | 0 | 583.421 | 0 | 0 | 0 |
| | | | 99 | Yukarıda Tanımlanmayan Diğer Çeşitli Gelirler | 398.535 | 0 | 639.365 | 0 | 0 | 0 |
| TOPLAM | | | | | 264.958.910 | 230.216.000 | 146.071.240 | 244.082.000 | 261.229.000 | 277.708.000 |

FİNANSMAN (F) CETVELİ

BÜTÇE YILI : 2020

KURUM ADI : 38.44 - AFYON KOCATEPE ÜNİVERSİTESİ

(TL)

| AÇIKLAMA | | | | 2018 | 2019 | 2020 | 2021 | 2022 |
|----------|---|---|---|-------------|--------------------------------|---------------|---------------|------------|
| | | | | GERÇEKLEŞME | AĞUSTOS SONU GERÇEKLEŞME | BÜTÇE TEKLİFİ | BÜTÇE TAHMİNİ | |
| 3 | | | LİKİDİTE AMAÇLI TUTULAN NAKİT, MEVDUAT VE MENKUL KIYMETLERDEKİ DEĞİŞİKLİKLER | 17.019.001 | 21.148.920 | 14.126.000 | 12.897.000 | 11.561.000 |
| | 2 | | BANKALAR | 17.019.001 | 21.148.920 | 14.126.000 | 12.897.000 | 11.561.000 |
| | | 1 | Bankalar | 17.019.001 | 21.148.920 | 14.126.000 | 12.897.000 | 11.561.000 |
| | | 1 | Türk Lirası Cinsinden Banka Hesapları | 17.019.001 | 21.148.920 | 14.126.000 | 12.897.000 | 11.561.000 |
| 5 | | | NET FİNANSMAN | 9.428.528 | 7.182.798 | 0 | 0 | 0 |
| TOPLAM | | | | 17.019.001 | 21.148.920 | 14.126.000 | 12.897.000 | 11.561.000 |

ÖZEL BÜTÇELİ İDARE GELİRLERİNİN YASAL DAYANAKLARINA İLİŞKİN FORM

| Kurum Adı: 38.44 - AFYON KOCATEPE ÜNİVERSİTESİ | | | Ö Z E T İ |
|--|------------|----------|--|
| Vergi, Resim ve Diğer Gelirlerin Dayanakları | | | |
| Çeşidi | Tarihi | Numarası | |
| Kanun | 04.11.1981 | 2547 | Yükseköğretim Kanunu |
| Kanun | 19.11.1992 | 3843 | Yükseköğretim Kurumlarında İkili Öğretim Yapılması, 2547 Sayılı Yükseköğretim Kanunu'nun Bazı Maddelerinin Değiştirilmesi ve Kanuna Bir Madde Eklenmesi Hakkında Kanun |
| Kanun | 10.12.2003 | 5018 | Kamu Mali Yönetimi ve Kontrol Kanunu |
| Kanun | 14.07.2004 | 5217 | Özel Gelir ve Özel Ödeneklerin Düzenlenmesi İle Bazı Kanun ve Kanun Hükmünde Kararnamelerde Değişiklik Yapılmasına Hakkında Kanun |
| Kanun | 21.07.1953 | 6183 | Amme Alacaklarının Tahsil Usulü Hakkında Kanun |
| Kanun | 04.01.2002 | 4734 | Kamu İhale Kanunu |
| Kanun | 18.10.2016 | 6749 | Olağanüstü Hal Kapsamında Alınan Tedbirlere İlişkin Kanun Hükmünde Kararnamenin Değiştirilerek Kabul Edilmesine Dair Kanun |
| | | | |
| | | | |
| | | | |
| | | | |
| | | | |
| | | | |
| | | | |
| | | | |
| | | | |
| | | | |
| | | | |
| | | | |
| | | | |
| | | | |
| | | | |
| | | | |
| | | | |
| | | | |
| | | | |
| | | | |
| | | | |
| | | | |

NOT : Çeşidi bölümüne gelir dayanağının Kanun, KHK veya Tüzük şeklinde niteliği yazılacak, özeti bölümüne de söz konusu dayanağın adı yazılacaktır.

YATIRIM ÖDENEKLERİNİN SEKTÖRLER İTİBARIYLA DAĞILIMI

BÜTÇE YILI : 2020

KURUM ADI : 38.44 - AFYON KOCATEPE ÜNİVERSİTESİ

| SEKTÖR KOD | KURUMSAL SINIFLANDIRMA | | | | FONKSİYONEL SINIFLANDIRMA | | | | FİN. TİPİ | EKO. SINIF. | | AÇIKLAMA | MİKTARLAR | | | | | | |
|---------------|---------------------------|----|-----|----|------------------------------|----|-----|----|--------------|----------------|--|---|-------------------|-------------------|-------------------|---|-------------------|-----------|-----------|
| | I | II | III | IV | I | II | III | IV | | I | II | | 2020 | 2021 | 2022 | | | | |
| 0903 | 38 | 44 | 00 | 01 | | | | | | | | YATIRIMLAR | 12.704.000 | 12.651.000 | 13.311.000 | | | | |
| | | | | | | | | | | | | | | | 12.204.000 | 12.153.000 | 12.787.000 | | |
| | | | | | | | | | | | | | | | 12.204.000 | 12.153.000 | 12.787.000 | | |
| | | | | | | | | | 01 | 3 | 9 | 00 | | | | Diğer genel hizmetler | 4.704.000 | 4.653.000 | 5.287.000 |
| | | | | | | | | | | | | | 2 | | | Özel Bütçeli İdareler | 4.704.000 | 4.653.000 | 5.287.000 |
| | | | | | | | | | | | | | | 06 | 1 | MAMUL MAL ALIMLARI | 2.754.000 | 2.703.000 | 2.703.000 |
| | | | | | | | | | | | | | | | 5 | GAYRİMENKUL SERMAYE ÜRETİM GİDERLERİ | 300.000 | 300.000 | 300.000 |
| | | | | | | | | | | | | | | | 6 | MENKUL MALLARIN BÜYÜK ONARIM GİDERLERİ | 650.000 | 650.000 | 650.000 |
| | | | | | | | | | | | | | | | 7 | GAYRİMENKUL BÜYÜK ONARIM GİDERLERİ | 1.000.000 | 1.000.000 | 1.634.000 |
| | | | | | | | | | 08 | 2 | 0 | 00 | | | | Kültür hizmetleri | 1.500.000 | 1.500.000 | 1.500.000 |
| | | | | | | | | | | | | | 2 | | | Özel Bütçeli İdareler | 1.500.000 | 1.500.000 | 1.500.000 |
| | | | | | | | | | | | | | | 06 | 1 | MAMUL MAL ALIMLARI | 1.500.000 | 1.500.000 | 1.500.000 |
| | | | | | | | | | 09 | 4 | 1 | 00 | | | | Üniversiteler ve Yükseköğretim Hizmeti veren Kurumlar | 901.000 | 901.000 | 901.000 |
| | | | | | | | | | | | | | 2 | | | Özel Bütçeli İdareler | 901.000 | 901.000 | 901.000 |
| | | | | | | | | | 06 | 1 | MAMUL MAL ALIMLARI | 500.000 | 500.000 | 500.000 | | | | | |
| | | | | | | | | | | 3 | GAYRİ MADDİ HAK ALIMLARI | 400.000 | 400.000 | 400.000 | | | | | |
| | | | | | | | | | | 5 | GAYRİMENKUL SERMAYE ÜRETİM GİDERLERİ | 1.000 | 1.000 | 1.000 | | | | | |
| | | | | | 9 | 9 | 00 | | | | Sınıflandırmaya Girmeyen Eğitim Hizmetleri | 4.999.000 | 4.999.000 | 4.999.000 | | | | | |
| | | | | | | | | 2 | | | Özel Bütçeli İdareler | 4.999.000 | 4.999.000 | 4.999.000 | | | | | |
| | | | | | | | | | 06 | 5 | GAYRİMENKUL SERMAYE ÜRETİM GİDERLERİ | 4.999.000 | 4.999.000 | 4.999.000 | | | | | |
| | | | | | 10 | 1 | 2 | 05 | | | | Engellilerin Erişebilirliğinin Sağlanması Amacıyla Yapılacak Giderler | 100.000 | 100.000 | 100.000 | | | | |

YATIRIM ÖDENEKLERİNİN SEKTÖRLER İTİBARIYLA DAĞILIMI

BÜTÇE YILI : 2020

KURUM ADI : 38.44 - AFYON KOCATEPE ÜNİVERSİTESİ

| SEKTÖR KOD | KURUMSAL SINIFLANDIRMA | | | | FONKSİYONEL SINIFLANDIRMA | | | | FİN. TİPİ | EKO. SINIF. | | AÇIKLAMA | MİKTARLAR | | |
|---------------|---------------------------|----|-----|----|------------------------------|----|-----|----|--------------|--------------------------------------|--|----------------|----------------|----------------|------|
| | I | II | III | IV | I | II | III | IV | | I | II | | 2020 | 2021 | 2022 |
| 0905 | 38 | 44 | 00 | 01 | 09 | 6 | 0 | 00 | 2 | | Özel Bütçeli İdareler | 100.000 | 100.000 | 100.000 | |
| | | | | | | | | | 06 | 7 | GAYRİMENKUL BÜYÜK ONARIM GİDERLERİ | 100.000 | 100.000 | 100.000 | |
| | | | | | | | | | | | EĞİTİM BEDEN EĞİTİMİ VE SPOR | 500.000 | 498.000 | 524.000 | |
| | | | | | | | | | | | ÜST YÖNETİM, AKADEMİK VE İDARİ BİRİMLER | 500.000 | 498.000 | 524.000 | |
| | | | | | | | | | | | Eğitime Yardımcı Hizmetler | 500.000 | 498.000 | 524.000 | |
| | | | | | | | | | 2 | | Özel Bütçeli İdareler | 500.000 | 498.000 | 524.000 | |
| | | | | | | | | 06 | 5 | GAYRİMENKUL SERMAYE ÜRETİM GİDERLERİ | 500.000 | 498.000 | 524.000 | | |

Not: Sadece 2020 rakamları Vize edilmiştir. 2021 ve 2022 rakamları tahminidir.